Podstawowe informacje

Dane techniczne projektu

Całkowita powierzchnia	**259.65 m²**
Powierzchnia użytkowa	**145.29 m²**
Powierzchnia zabudowy	**227.74 m²**
Powierzchnia dachu	**359 m²**
Kubatura	**789 m³**
Wymiary budynku	**18.16 x 16.04 m**
Kąt nachylenia	**30°**
Wysokość budynku	**7.11 m**
Wymiary działki	**25.16 x 25.64 m**

Opis projektu

Projekt domu Willa parkowa B jest kolejną wersją projektu z serii „rezydencja parkowa – willa parkowa”. Projekt przeznaczony jest dla 5 użytkowników.

Willa parkowa B to dom jednorodzinny o powierzchni użytkowej blisko 150 m^2

(kubatura 789 m^3). Dom jest zwieńczony dwuspadowym dachem o kącie nachylenia 30 stopni. Budynek o bardziej zwartej bryle, węższy o niemal dwa metry od wersji bazowej, przeznaczony na mniejszą działkę. Minimalne wymiary działki na której można zrealizować projekt to: 25,16...

Elewacje

Sytuacje

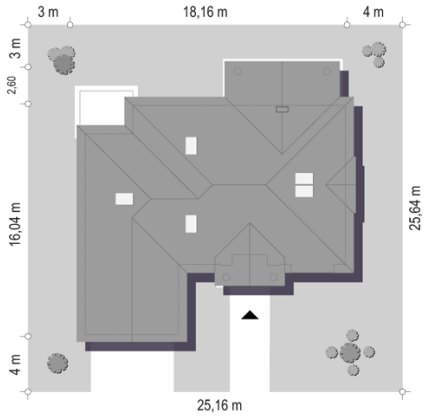

DOBRY DOM
ul. Wrzesława Romańczuka 6, 35-302 Rzeszów
+48 17 852 52 30
08:00 - 16:00
waldemar.kowalski@grupadobrydom.pl
Podane ceny nie stanowią oferty handlowej w rozumieniu art. 66 par. 1 Kodeksu Cywilnego

Rzuty

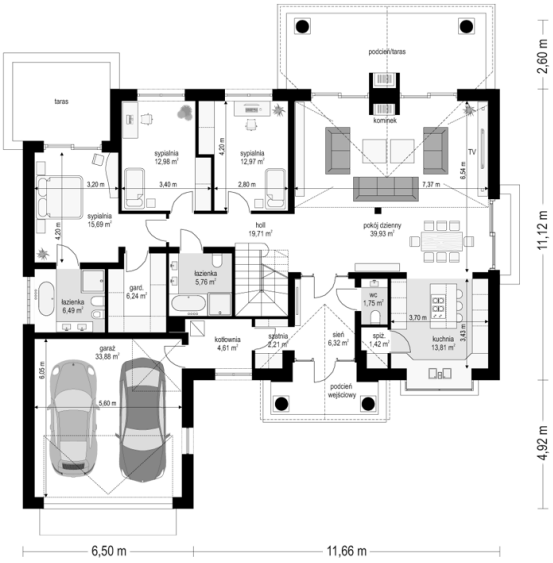

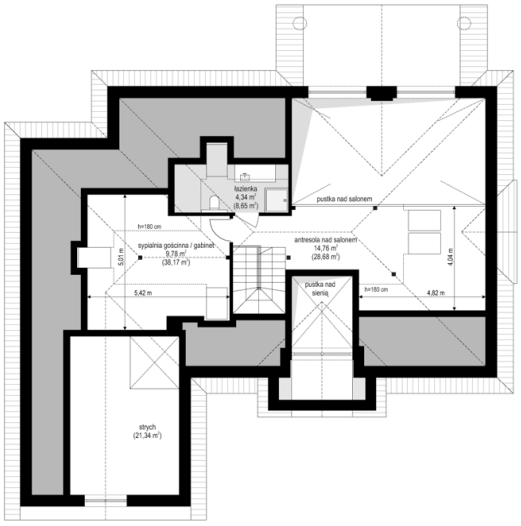

DOBRY DOM
ul. Wrzesława Romańczuka 6, 35-302 Rzeszów
+48 17 852 52 30
08:00 - 16:00
waldemar.kowalski@grupadobrydom.pl
Podane ceny nie stanowią oferty handlowej w rozumieniu art. 66 par. 1 Kodeksu Cywilnego