Podstawowe informacje

Dane techniczne projektu

Całkowita powierzchnia	**237.04 m²**
Powierzchnia użytkowa	**149.61 m²**
Powierzchnia zabudowy	**136.21 m²**
Powierzchnia dachu	**157.10 m²**
Kubatura	**940 m³**
Wymiary budynku	**12.64 x 11.60 m**
Kąt nachylenia	**25°**
Wysokość budynku	**8.65 m**
Wymiary działki	**19.64 x 19.60 m**

Opis projektu

Projekt domu Tytan 3 jest kolejną wersją popularnego projektu Tytan. Jest to projekt domu jednorodzinnego, piętrowego z garażem częściowo wbudowanym w bryłę budynku. Tytan 3 jest przeznaczony dla 4-6 mieszkańców. Łączna powierzchnia użytkowa domu wynosi blisko 150 m2 (kubatura 940 m3).Dom zwieńczony jest dachem wielospadowym o kącie nachylenia 25 stopni. Projekt Tytan 3 można realizować na działce o minimalnych wymiarach 19,64 x 19,60 m.
Bryła budynku o prostokątnym kształcie. Rdzeń domu na planie kwadratu, przykryty kopertowym dachem. Budynek o prostej konstrukcji, łatwy w b...

Elewacje

Sytuacje

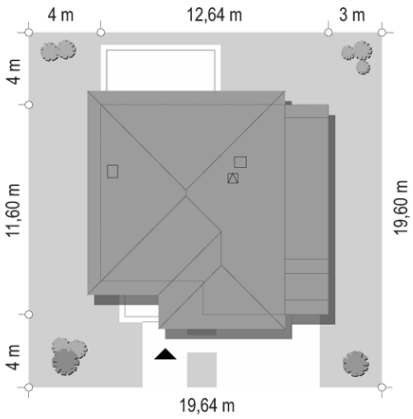

DOBRY DOM
ul. Wrzesława Romańczuka 6, 35-302 Rzeszów
+48 17 852 52 30
08:00 - 16:00
waldemar.kowalski@grupadobrydom.pl
Podane ceny nie stanowią oferty handlowej w rozumieniu art. 66 par. 1 Kodeksu Cywilnego

Rzuty

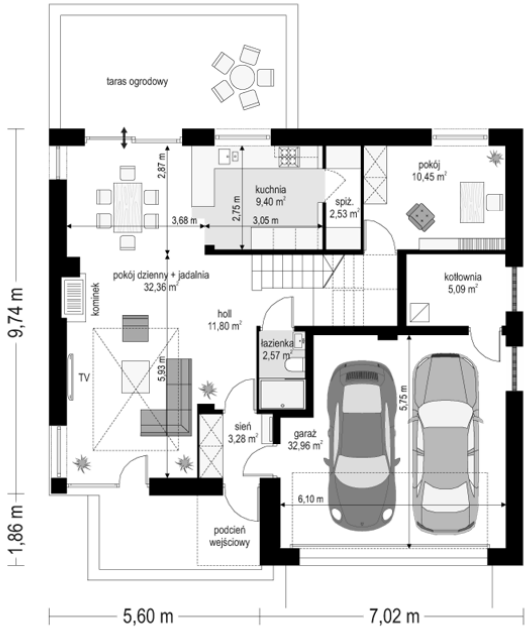

DOBRY DOM
ul. Wrzesława Romańczuka 6, 35-302 Rzeszów
+48 17 852 52 30
08:00 - 16:00
waldemar.kowalski@grupadobrydom.pl
Podane ceny nie stanowią oferty handlowej w rozumieniu art. 66 par. 1 Kodeksu Cywilnego