Podstawowe informacje

Dane techniczne projektu

Całkowita powierzchnia	**118.71 m²**
Powierzchnia użytkowa	**87.08 m²**
Powierzchnia zabudowy	**118.81 m²**
Powierzchnia dachu	**160.67 m²**
Kubatura	**535 m³**
Wymiary budynku	**17.73 x 7.51 m**
Kąt nachylenia	**35°**
Wysokość budynku	**6.20 m**
Wymiary działki	**17.73 x 7.51 m**

Opis projektu

Parterowy to parterowy dom o nowoczesnej formie, zaprojektowany z myślą o 3-osobowej rodzinie. Projekt jest odpowiedzią na trzy główne założenia: minimalistyczna forma nawiązująca do tradycyjnej zabudowy, reprezentacyjna strefa dzienna z sufitem sięgającym dachu oraz wygodny taras. W prostym i wygodnym układzie pomieszczeń zachowano podział na strefę dzienną i nocną. Opuncja może być punktem wyjścia do zaprojektowania większego domu, np. z poddaszem użytkowym i antresolą lub z garażem.

Sytuacje

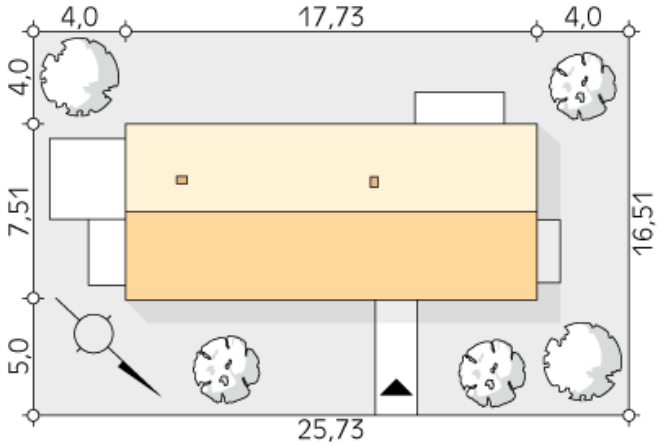

DOBRY DOM
ul. Wrzesława Romańczuka 6, 35-302 Rzeszów
+48 17 852 52 30
08:00 - 16:00
waldemar.kowalski@grupadobrydom.pl
Podane ceny nie stanowią oferty handlowej w rozumieniu art. 66 par. 1 Kodeksu Cywilnego

Rzuty

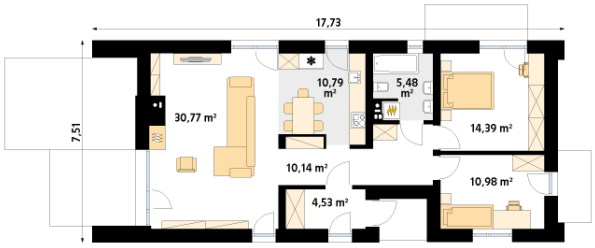

Parter 87.08 m²

wiatrołap	4.53 m²
korytarz/komunikacja	10.14 m²
salon	30.77 m²
kuchnia/jadalnia	10.79 m²
sypialnia	14.39 m²
sypialnia	10.98 m²
łazienka	5.48 m²

DOBRY DOM
ul. Wrzesława Romańczuka 6, 35-302 Rzeszów
+48 17 852 52 30
08:00 - 16:00
waldemar.kowalski@grupadobrydom.pl
Podane ceny nie stanowią oferty handlowej w rozumieniu art. 66 par. 1 Kodeksu Cywilnego