Podstawowe informacje

Dane techniczne projektu

Całkowita powierzchnia	**211.80 m²**
Powierzchnia użytkowa	**135.40 m²**
Powierzchnia zabudowy	**211.80 m²**
Powierzchnia dachu	**343 m²**
Kubatura	**858 m³**
Wymiary budynku	**16.85 x 16.85 m**
Kąt nachylenia	**25°**
Wysokość budynku	**6.68 m**
Wymiary działki	**23.85 x 25.85 m**

Opis projektu

Jednorodzinny dom parterowy, niepodpiwniczony, przeznaczony dla 4-osobowej rodziny. Dom posiada wejście od strony południowej oraz częściowo zadaszony, przestronny taras. Wyraźny podział na część dzienną i nocną.

Elewacje

Sytuacje

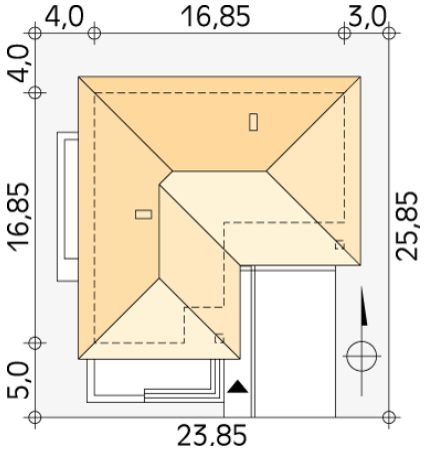

DOBRY DOM
ul. Wrzesława Romańczuka 6, 35-302 Rzeszów
+48 17 852 52 30
08:00 - 16:00
waldemar.kowalski@grupadobrydom.pl
Podane ceny nie stanowią oferty handlowej w rozumieniu art. 66 par. 1 Kodeksu Cywilnego

Rzuty

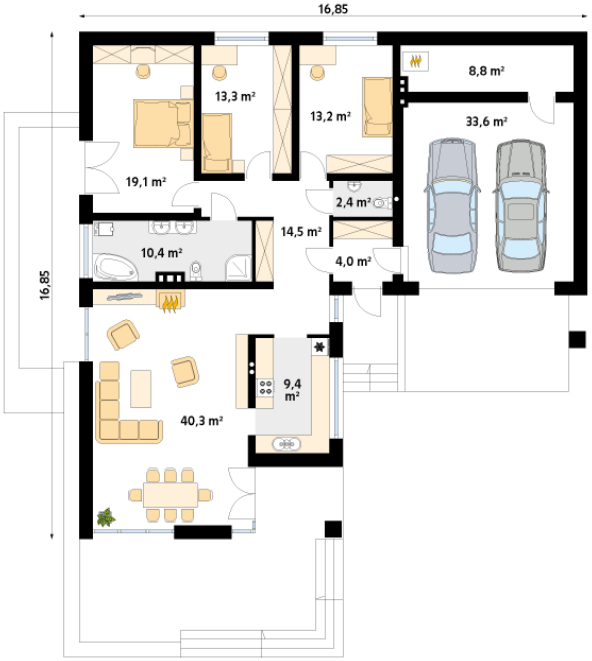

Parter 169 m²

wiatrołap	4.00 m²
kotłownia	8.80 m²
garaż	33.60 m²
korytarz/komunikacja	14.50 m²
kuchnia	9.40 m²
salon/jadalnia	40.30 m²
łazienka	10.40 m²
sypialnia	19.10 m²
sypialnia	13.30 m²
sypialnia	13.20 m²
wc	2.40 m²

DOBRY DOM
ul. Wrzesława Romańczuka 6, 35-302 Rzeszów
+48 17 852 52 30
08:00 - 16:00
waldemar.kowalski@grupadobrydom.pl
Podane ceny nie stanowią oferty handlowej w rozumieniu art. 66 par. 1 Kodeksu Cywilnego