Podstawowe informacje

Dane techniczne projektu

Całkowita powierzchnia	**146.28 m²**
Powierzchnia użytkowa	**117.50 m²**
Powierzchnia zabudowy	**90.25 m²**
Powierzchnia dachu	**184.86 m²**
Kubatura	**521 m³**
Wymiary budynku	**9.50 x 15.20 m**
Kąt nachylenia	**45°**
Wysokość budynku	**8.42 m**
Wymiary działki	**17.61 x 22.20 m**

Opis projektu

Jaś to parterowy dom jednorodzinny z poddaszem użytkowym, dla rodziny cztero-sześcioosobowej. Domek zbudowany na planie kwadratu 9,5x9,5 m, przekryty dwuspadowym dachem, z dobudowaną wiatą garażową. Istotą projektu jest prostota bryły w połączeniu z dobrze dobranymi proporcjami i ciekawym detalem. Budynek zaprojektowano w technologii murowanej. Wnętrze domu podzielono na dzienną część na parterze i sypialnie na poddaszu. Na dole, prócz dużego salonu z aneksem jadalnym, holu i półotwartej kuchni, zaprojektowano dodatkowy pokój - gabinet lub sypialnię, wc z natryskiem, or...

Elewacje

Sytuacje

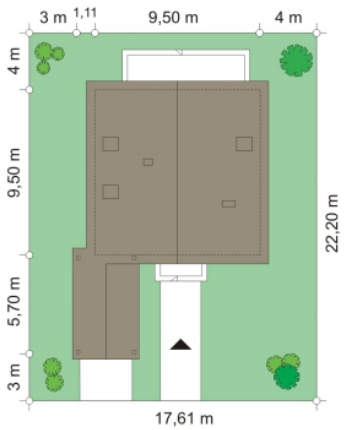

DOBRY DOM
ul. Wrzesława Romańczuka 6, 35-302 Rzeszów
+48 17 852 52 30
08:00 - 16:00
waldemar.kowalski@grupadobrydom.pl
Podane ceny nie stanowią oferty handlowej w rozumieniu art. 66 par. 1 Kodeksu Cywilnego

Rzuty

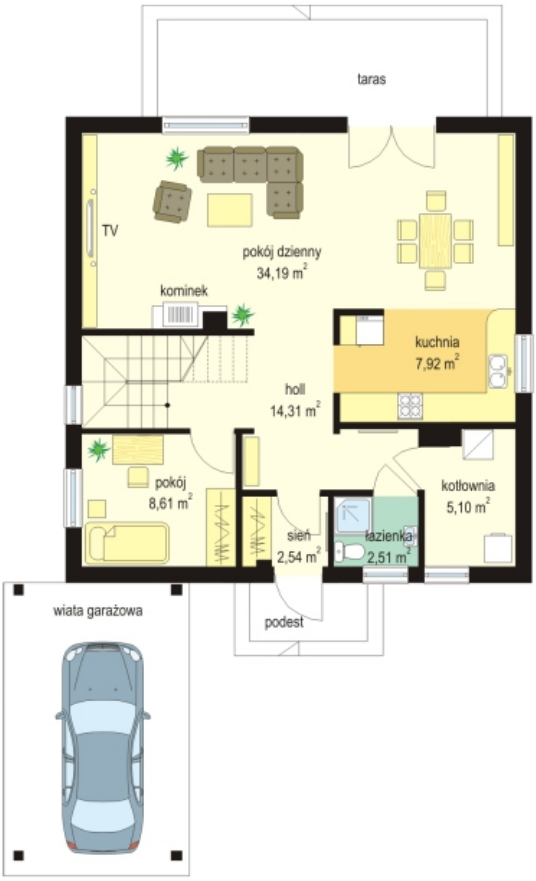

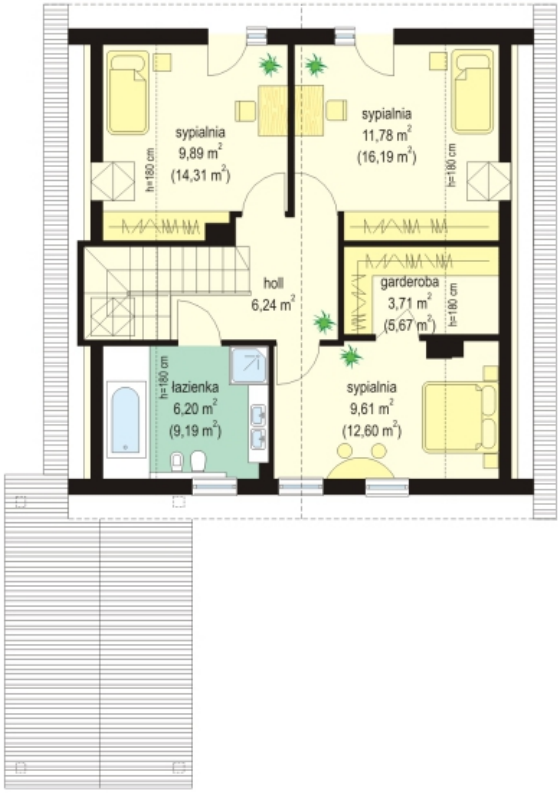

DOBRY DOM
ul. Wrzesława Romańczuka 6, 35-302 Rzeszów
+48 17 852 52 30
08:00 - 16:00
waldemar.kowalski@grupadobrydom.pl
Podane ceny nie stanowią oferty handlowej w rozumieniu art. 66 par. 1 Kodeksu Cywilnego