Fabia II
(wersja katalogowa)

Podstawowe informacje

Dane techniczne projektu

Całkowita powierzchnia	**109.60 m²**
Powierzchnia użytkowa	**109.60 m²**
Powierzchnia zabudowy	**182 m²**
Powierzchnia dachu	**265.20 m²**
Kubatura	**396.10 m³**
Kąt nachylenia	**25°**
Wysokość budynku	**6.60 m**
Wymiary działki	**25 x 20.30 m**

Opis projektu

Projekt parterowego domu z garażem i poddaszem nieużytkowym. Część dzienna obejmuje pokój dzienny, jadalnię umieszczoną w pięknym, przeszklonym wykusz oraz kuchnię ze spiżarnią. Tuż przy wiatrołapie zaprojektowano pom. gosp i garaż. Strefa nocna domu to trzy sypialnie i dwie łazienki. Projekt dostępny w wersji z garażem dwustanowiskowym - Fabia III, bez garażu - Fabia, z garażem dostawionym z przodu budynku: 1-stanowiksowym - Fabia IV oraz 2-stanowiskowym - Fabia V.

Elewacje

Przekrój

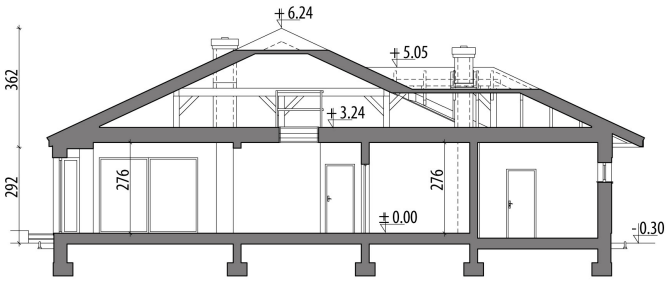

Sytuacje

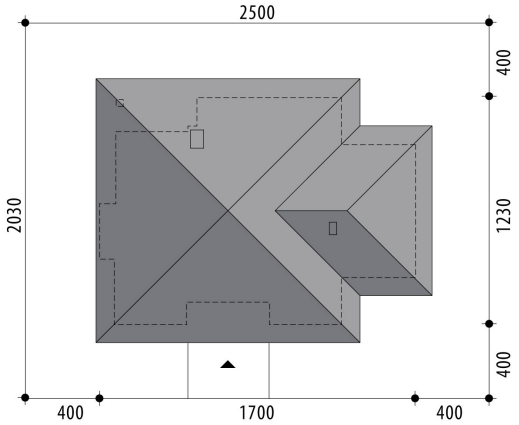

DOBRY DOM
ul. Wrzesława Romańczuka 6, 35-302 Rzeszów
+48 17 852 52 30
08:00 - 16:00
waldemar.kowalski@grupadobrydom.pl
Podane ceny nie stanowią oferty handlowej w rozumieniu art. 66 par. 1 Kodeksu Cywilnego

Rzuty

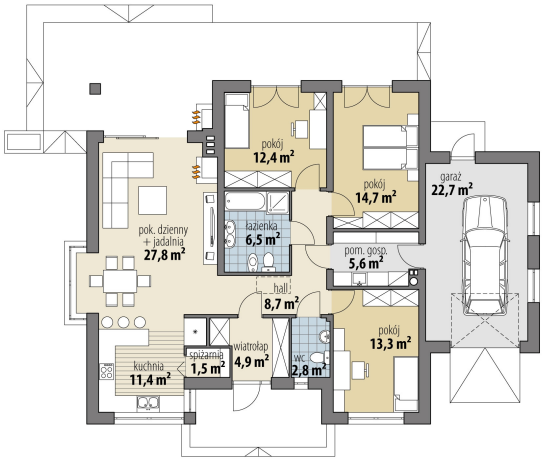

Parter 109.60 m²

wiatrołap	4.90 m²
pokój	13.30 m²
wc	2.80 m²
garaż	22.70 m²
hall	8.70 m²
spiżarnia	1.50 m²
kuchnia	11.40 m²
pok. dzienny + jadalnia	27.80 m²
łazienka	6.50 m²
pokój	12.40 m²
pokój	14.70 m²
pom. gosp.	5.60 m²

DOBRY DOM
ul. Wrzesława Romańczuka 6, 35-302 Rzeszów
+48 17 852 52 30
08:00 - 16:00
waldemar.kowalski@grupadobrydom.pl
Podane ceny nie stanowią oferty handlowej w rozumieniu art. 66 par. 1 Kodeksu Cywilnego