Podstawowe informacje

Dane techniczne projektu

Całkowita powierzchnia	**338.76 m²**
Powierzchnia użytkowa	**195.05 m²**
Powierzchnia zabudowy	**207.70 m²**
Powierzchnia dachu	**350.10 m²**
Kubatura	**1 080 m³**
Wymiary budynku	**15.32 x 18.89 m**
Kąt nachylenia	**25°**
Wysokość budynku	**9.22 m**
Wymiary działki	**23.32 x 28.67 m**

Opis projektu

Projekt domu Dom z widokiem 3 F to nowoczesny piętrowy dom dla 4-5 osobowej rodziny. Powierzchnia użytkowa wynosi blisko 200 m^2 (kubatura 1080 m^3). Dom przykryty jest dachem wielospadowym o kącie nachylenia 25 stopni. Projekt przeznaczony jest na węższą działkę. Minimalna wielkość działki na jakiej może być realizowany projekt to: 23,32 x 28,67 m. Jest to projekt domu z klasycznym wjazdem od północy lub wschodu i ogrodem od nasłonecznionej strony działki.
Projekt domu Dom z widokiem 3 F zakłada wyci...

Elewacje

Sytuacje

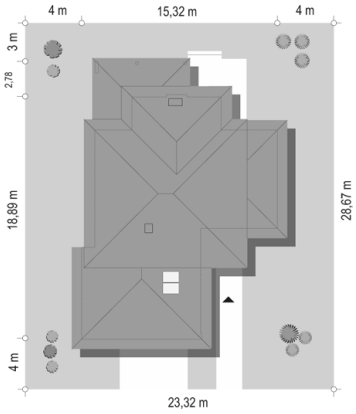

DOBRY DOM
ul. Wrzesława Romańczuka 6, 35-302 Rzeszów
+48 17 852 52 30
08:00 - 16:00
waldemar.kowalski@grupadobrydom.pl
Podane ceny nie stanowią oferty handlowej w rozumieniu art. 66 par. 1 Kodeksu Cywilnego

Rzuty

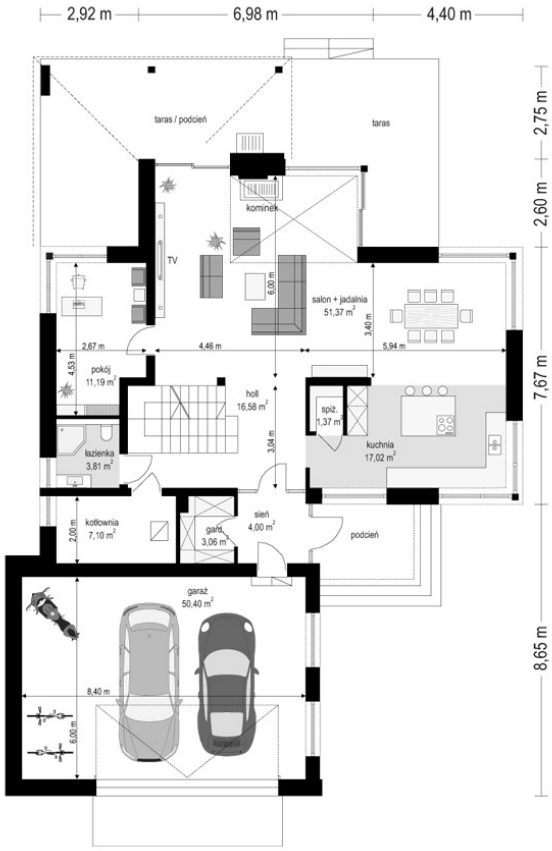

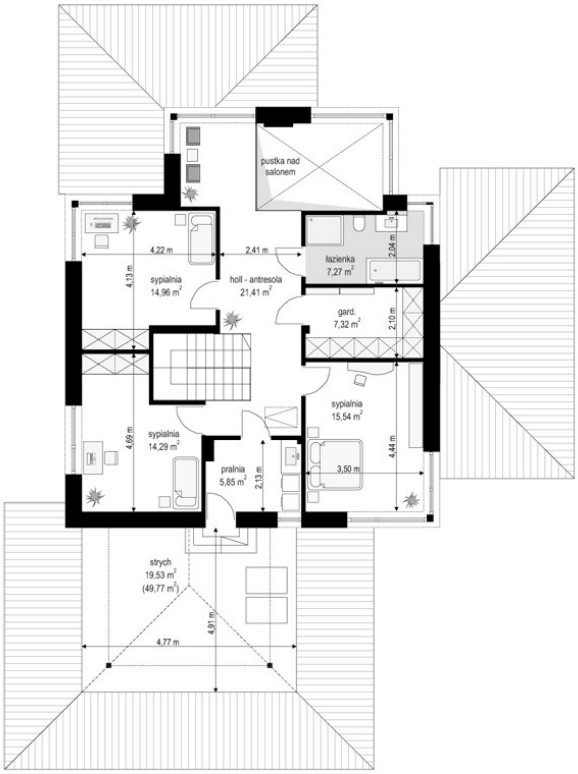

DOBRY DOM
ul. Wrzesława Romańczuka 6, 35-302 Rzeszów
+48 17 852 52 30
08:00 - 16:00
waldemar.kowalski@grupadobrydom.pl
Podane ceny nie stanowią oferty handlowej w rozumieniu art. 66 par. 1 Kodeksu Cywilnego