SFINKS IV (S-GLX 504)
(wersja katalogowa)

Podstawowe informacje

Dane techniczne projektu

Całkowita powierzchnia	**205.75 m²**
Powierzchnia użytkowa	**113.25 m²**
Powierzchnia zabudowy	**205.75 m²**
Powierzchnia dachu	**300 m²**
Kubatura	**967.30 m³**
Wymiary budynku	**10 x 22.05 m**
Kąt nachylenia	**30°**
Wysokość budynku	**6.76 m**
Wymiary działki	**18 x 30.05 m**

Opis projektu

Dom parterowy z kopertowym dachem i 2-stanowiskowym garażem, idealny na wąską działkę, bez podpiwniczenia

Elewacje

DOBRY DOM
ul. Wrzesława Romańczuka 6, 35-302 Rzeszów
+48 17 852 52 30
08:00 - 16:00
waldemar.kowalski@grupadobrydom.pl
Podane ceny nie stanowią oferty handlowej w rozumieniu art. 66 par. 1 Kodeksu Cywilnego

SFINKS IV (S-GLX 504)
(wersja katalogowa)

Rzuty

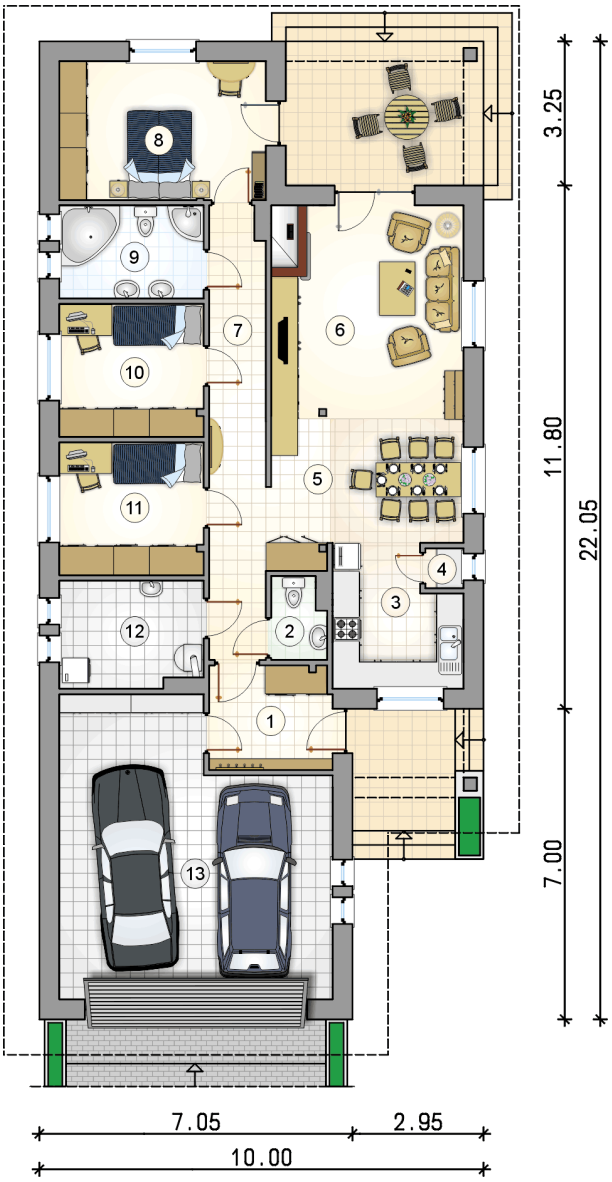

Parter 114 m²

przedsionek	7.20 m²
pokój	9.70 m²
pokój	9.70 m²
kotłownia	7.70 m²
garaż	36.20 m²
w.c.	2.15 m²
kuchnia	8.60 m²
spiżarka	0.75 m²
jadalnia	13.20 m²
pokój dzienny	20.70 m²
korytarz	12.90 m²
pokój	14.55 m²
łazienka	6.85 m²

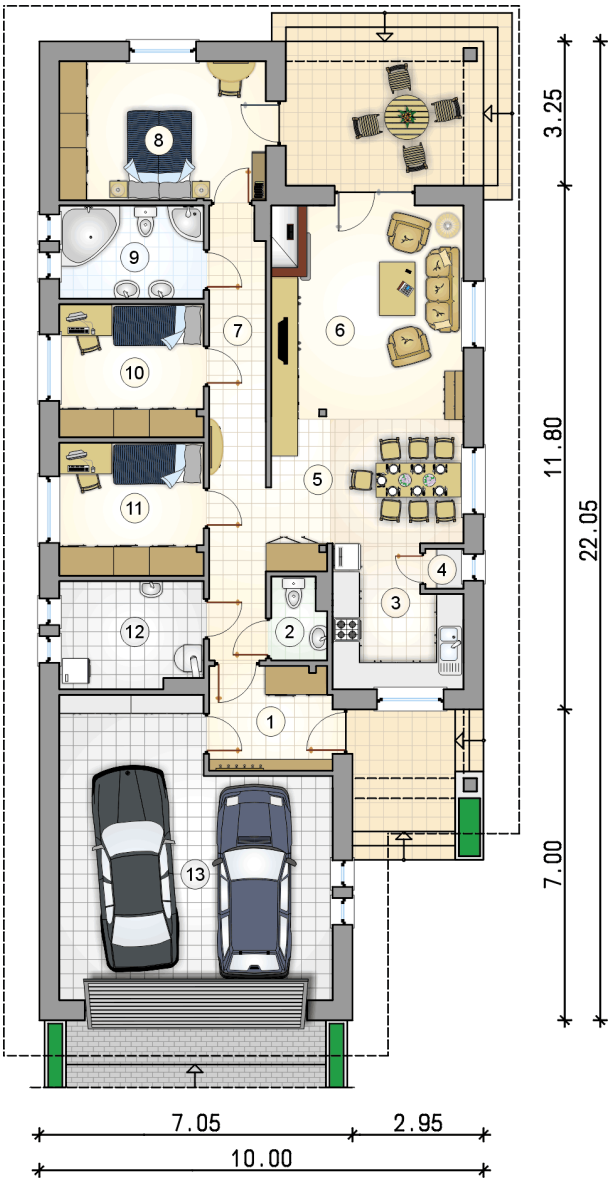

DOBRY DOM
ul. Wrzesława Romańczuka 6, 35-302 Rzeszów
+48 17 852 52 30
08:00 - 16:00
waldemar.kowalski@grupadobrydom.pl
Podane ceny nie stanowią oferty handlowej w rozumieniu art. 66 par. 1 Kodeksu Cywilnego