Akwamaryn
(wersja katalogowa)

Podstawowe informacje

Dane techniczne projektu

Całkowita powierzchnia	**275.20 m²**
Powierzchnia użytkowa	**160.70 m²**
Powierzchnia zabudowy	**140.60 m²**
Powierzchnia dachu	**229 m²**
Kubatura	**580 m³**
Wymiary budynku	**15.20 x 10.70 m**
Kąt nachylenia	**40°**
Wysokość budynku	**8.47 m**
Wymiary działki	**22.20 x 18.70 m**

Opis projektu

Budynek niepodpiwniczony piętrowy z garażem. Na parterze zaprojektowano pokój dzienny, jadalnię z atrakcyjnym wykuszem, kuchnię oraz dwa pokoje i łazienkę. Wejście na poddasze wydzielonymi schodami drewnianymi. Na poddaszu znajdują się trzy pokoje w tym jeden z garderobą i balkonem oraz duża łazienka (powierzchnie poddasza liczono od wysokości 1.9m). Schemat funkcjopnalny domu z wydzielonymi schodami umożliwia łatwy podział na dwa mieszkania. Możliwa jest druga wersja poddasza jako oddzielnego mieszkania. Dokumentacja dostępna również w odbiciu lustrza...

Elewacje

Sytuacje

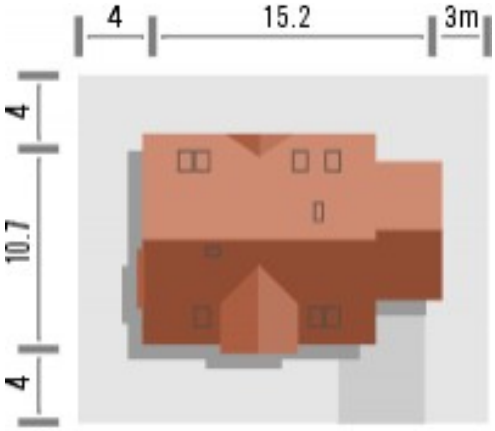

DOBRY DOM
ul. Wrzesława Romańczuka 6, 35-302 Rzeszów
+48 17 852 52 30
08:00 - 16:00
waldemar.kowalski@grupadobrydom.pl
Podane ceny nie stanowią oferty handlowej w rozumieniu art. 66 par. 1 Kodeksu Cywilnego

Rzuty

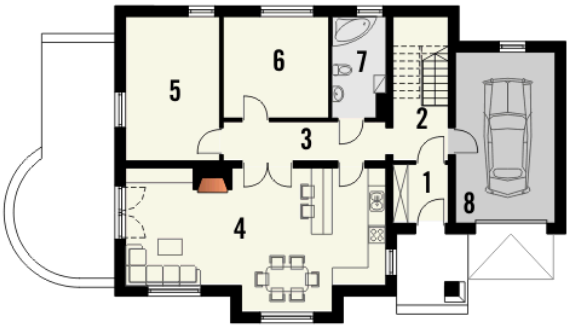

Parter 107.00 m²

Wiatrołap	3.70 m²
Hall	6.50 m²
Hall 2	7.20 m²
Salon z kuchnią	37.10 m²
Pokój	15.30 m²
Pokój	12.10 m²
Łazienka	5.80 m²
Garaż	19.30 m²

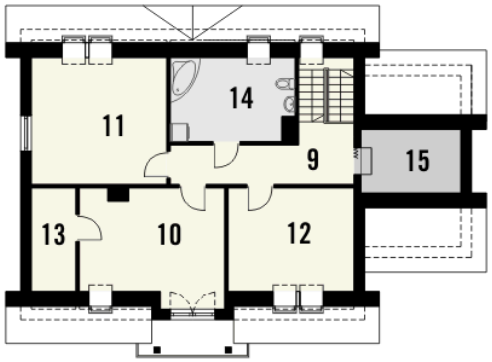

Poddasze 92.30 m²

Pokój	17.00 m²
Pokój	17.30 m²
Pokój	12.70 m²
Garderoba	4.50 m²
Łazienka	9.40 m²
Strych	19.30 m²
Hall	12.10 m²

DOBRY DOM
ul. Wrzesława Romańczuka 6, 35-302 Rzeszów
+48 17 852 52 30
08:00 - 16:00
waldemar.kowalski@grupadobrydom.pl
Podane ceny nie stanowią oferty handlowej w rozumieniu art. 66 par. 1 Kodeksu Cywilnego