Podstawowe informacje

Dane techniczne projektu

Całkowita powierzchnia	**300.87 m²**
Powierzchnia użytkowa	**300.87 m²**
Powierzchnia zabudowy	**205.41 m²**
Kubatura	**1 m³**
Wymiary budynku	**17.80 x 13.60 m**
Kąt nachylenia	**20°**
Wysokość budynku	**9.05 m**
Wymiary działki	**28.10 x 24.40 m**

Opis projektu

Klasyczny niewielki dom, w którym zmieścił się dodatkowy pokój na parterze. Dzięki usytuowaniu przy wejściu, może nadawać się na biuro, czy gabinet do pracy. Z wiatrołapu prowadzi bezpośrednie przejście do garażu, a następnie do kotłowni, w której można zastosować piec na paliwo stałe. Strefa dzienna to otwarta, wspólna przestrzeń salonu, jadalni i kuchni, z którą sąsiaduje mała spiżarnia pod schodami.

Elewacje

Przekrój

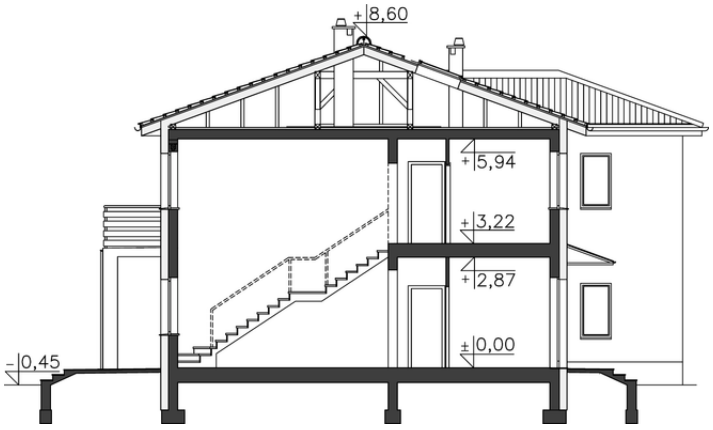

Sytuacje

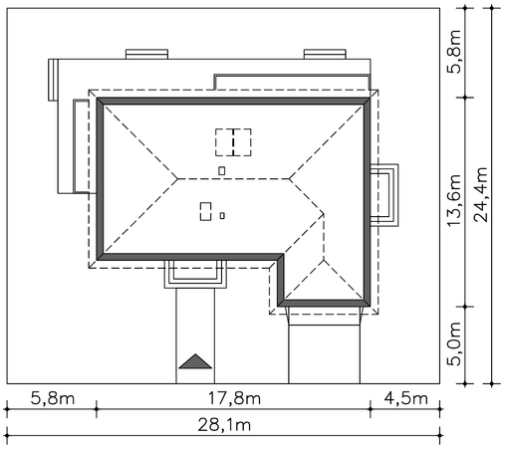

DOBRY DOM
ul. Wrzesława Romańczuka 6, 35-302 Rzeszów
+48 17 852 52 30
08:00 - 16:00
waldemar.kowalski@grupadobrydom.pl
Podane ceny nie stanowią oferty handlowej w rozumieniu art. 66 par. 1 Kodeksu Cywilnego

Rzuty

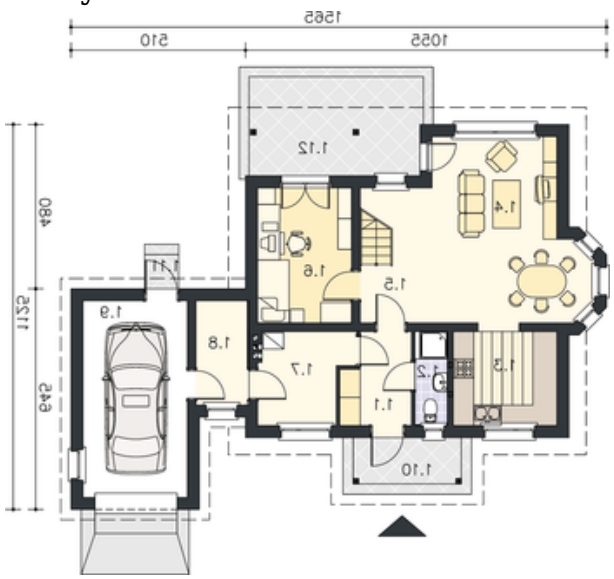

Parter 133.72 m²

Wiatrołap	6.83 m²
Podest	64.30 m²
Taras	3.35 m²
Podest	6.83 m²
Pom.gosp., c.o.	31.28 m²
Garaż	2.28 m²
Hall	9.07 m²
Hall	3.95 m²
Łazienka	4.38 m²
Łazienka	2.90 m²
Hall	19.98 m²
Pokój, kuchnia	13.94 m²
Pokój	37.29 m²
Pokój dzienny	13.16 m²
Kuchnia	3.33 m²
Spiżarnia	9.78 m²
Hall	3.35 m²

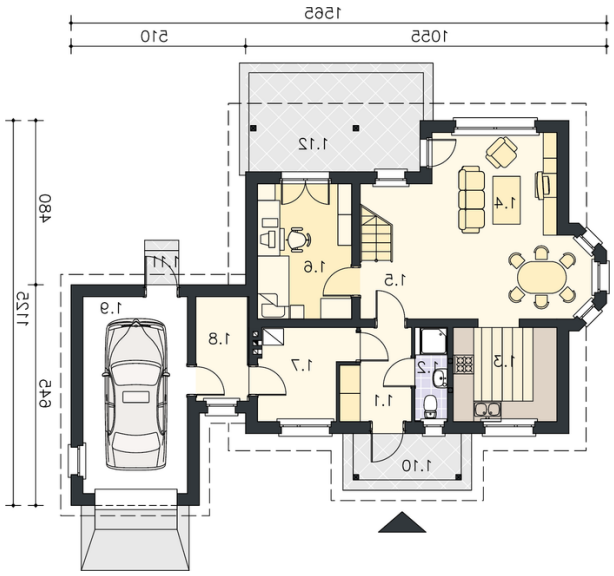

Piętro 167.15 m²

Komunikacja	14.06 m²
Balkon	8.20 m²
Schody	5.34 m²
Gabinet	12.17 m²
Wc	1.81 m²
Pokój	28.85 m²
Aneks kuchenny	5.30 m²
Komunikacja	0.89 m²
Schody	3.73 m²
Pokój	19.98 m²
Pokój	16.36 m²
Pokój	33.51 m²
Łazienka	13.47 m²
Łazienka	6.97 m²
Pralnia	4.71 m²
Balkon	13.82 m²

DOBRY DOM
ul. Wrzesława Romańczuka 6, 35-302 Rzeszów
+48 17 852 52 30
08:00 - 16:00
waldemar.kowalski@grupadobrydom.pl
Podane ceny nie stanowią oferty handlowej w rozumieniu art. 66 par. 1 Kodeksu Cywilnego