Borek
(wersja katalogowa)

Podstawowe informacje

Dane techniczne projektu

Całkowita powierzchnia	**143.60 m²**
Powierzchnia użytkowa	**115.49 m²**
Powierzchnia zabudowy	**88 m²**
Powierzchnia dachu	**163 m²**
Kubatura	**408 m³**
Wymiary budynku	**10.44 x 8.89 m**
Kąt nachylenia	**42°**
Wysokość budynku	**8.15 m**
Wymiary działki	**18.44 x 17.89 m**

Opis projektu

Dom parterowy, z poddaszem użytkowym, niepodpiwniczony, o zwartej bryle. Jak w większości naszych projektów, do minimum ograniczona komunikacja. Niewielka powierzchnia użytkowa domu nie przeszkodziła w zaprojektowaniu wygodnego poddasza dla czterech osób. Na parterze oprócz kuchni, jadalni i salonu znajduje się dodatkowy pokój, który można przeznaczyć na gabinet, pokój gościnny lub pokój dla seniorów rodu. Polecamy też inne projekty domów jednorodzinnych. Posiadamy w ofercie domy parterowe, piętrowe, z poddaszem użytkowym,...

Elewacje

Sytuacje

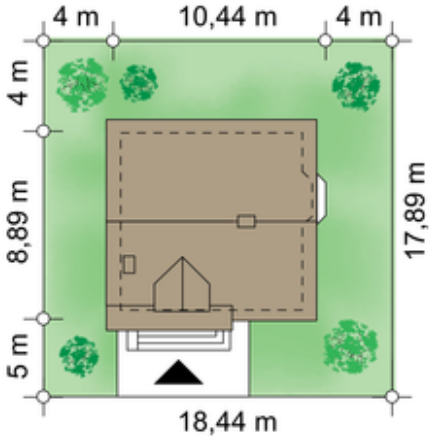

DOBRY DOM
ul. Wrzesława Romańczuka 6, 35-302 Rzeszów
+48 17 852 52 30
08:00 - 16:00
waldemar.kowalski@grupadobrydom.pl
Podane ceny nie stanowią oferty handlowej w rozumieniu art. 66 par. 1 Kodeksu Cywilnego

Rzuty

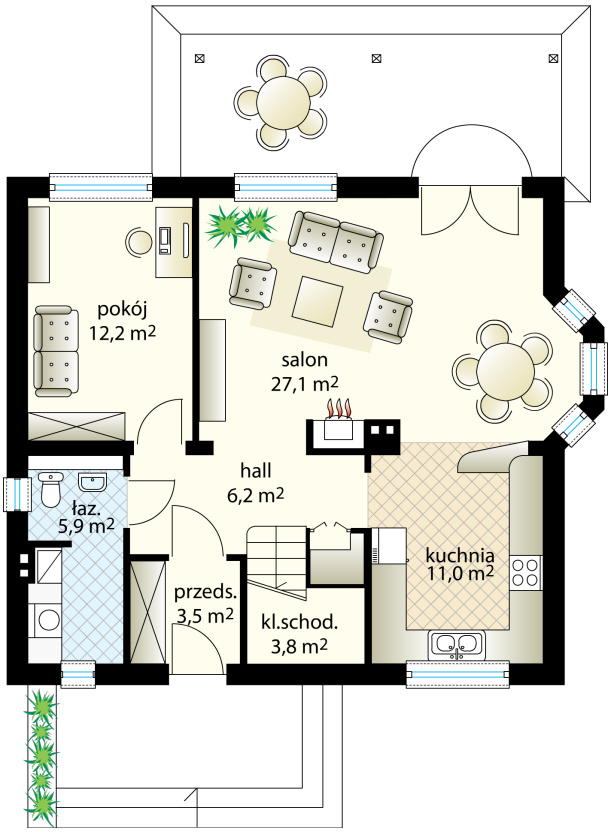

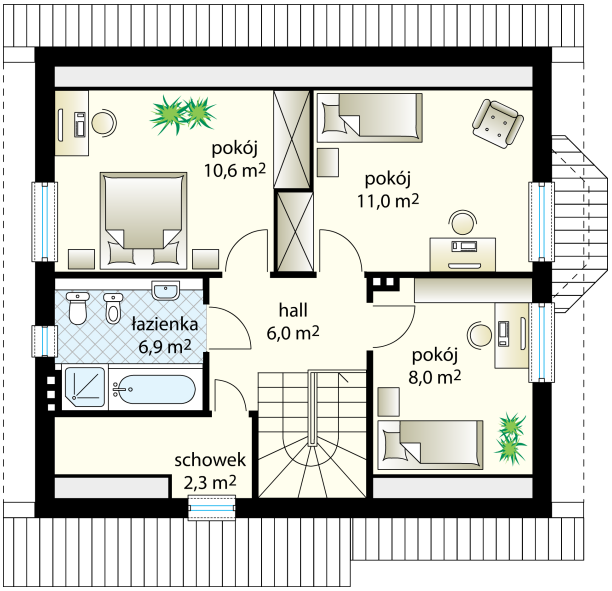

DOBRY DOM
ul. Wrzesława Romańczuka 6, 35-302 Rzeszów
+48 17 852 52 30
08:00 - 16:00
waldemar.kowalski@grupadobrydom.pl
Podane ceny nie stanowią oferty handlowej w rozumieniu art. 66 par. 1 Kodeksu Cywilnego