KANON III (S-GL 496)
(wersja katalogowa)

Podstawowe informacje

Dane techniczne projektu

Całkowita powierzchnia	**220.80 m²**
Powierzchnia użytkowa	**151.25 m²**
Powierzchnia zabudowy	**110.40 m²**
Powierzchnia dachu	**199 m²**
Kubatura	**762.40 m³**
Wymiary budynku	**9.30 x 12.30 m**
Kąt nachylenia	**40°**
Wysokość budynku	**9.62 m**
Wymiary działki	**15.30 x 20.30 m**

Opis projektu

Niewielki, parterowy domek z dwuspadowym dachem i poddaszem użytkowym, lukarny z balkonami nad wejściem i odkrytym tarasem, na wąską działkę

Elewacje

Przekrój

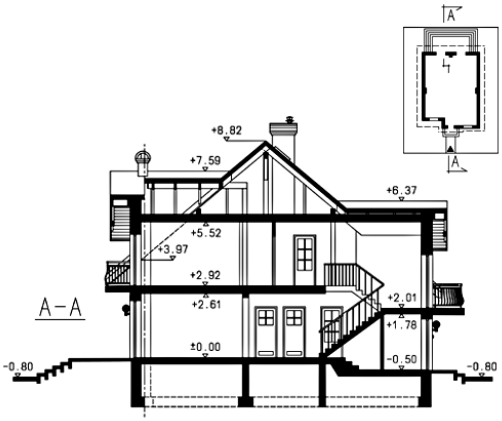

DOBRY DOM
ul. Wrzesława Romańczuka 6, 35-302 Rzeszów
+48 17 852 52 30
08:00 - 16:00
waldemar.kowalski@grupadobrydom.pl
Podane ceny nie stanowią oferty handlowej w rozumieniu art. 66 par. 1 Kodeksu Cywilnego

KANON III (S-GL 496)
(wersja katalogowa)

Rzuty

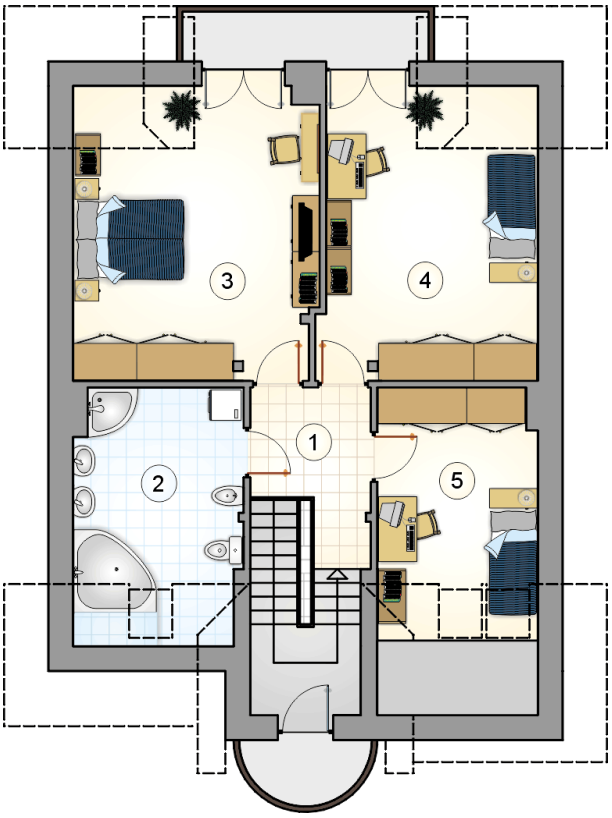

Parter 83.10 m²

przedsionek	3.05 m²
kuchnia	16.80 m²
pokój dzienny z jadalnią	34.85 m²
hall z komunikacją	8.55 m²
łazienka	3.55 m²
kotłownia	4.10 m²
pokój	12.20 m²

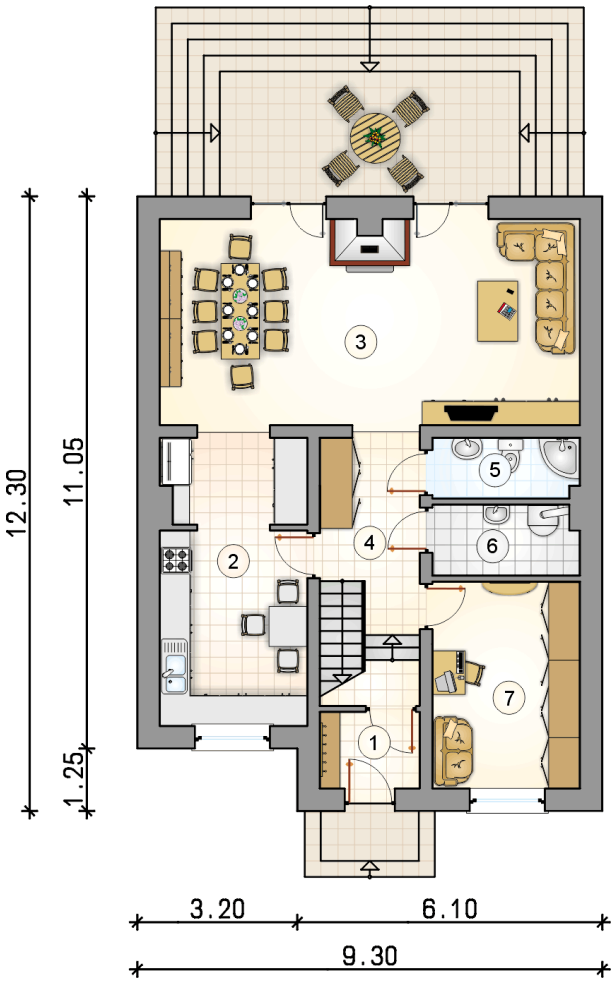

DOBRY DOM
ul. Wrzesława Romańczuka 6, 35-302 Rzeszów
+48 17 852 52 30
08:00 - 16:00
waldemar.kowalski@grupadobrydom.pl
Podane ceny nie stanowią oferty handlowej w rozumieniu art. 66 par. 1 Kodeksu Cywilnego

Rzuty

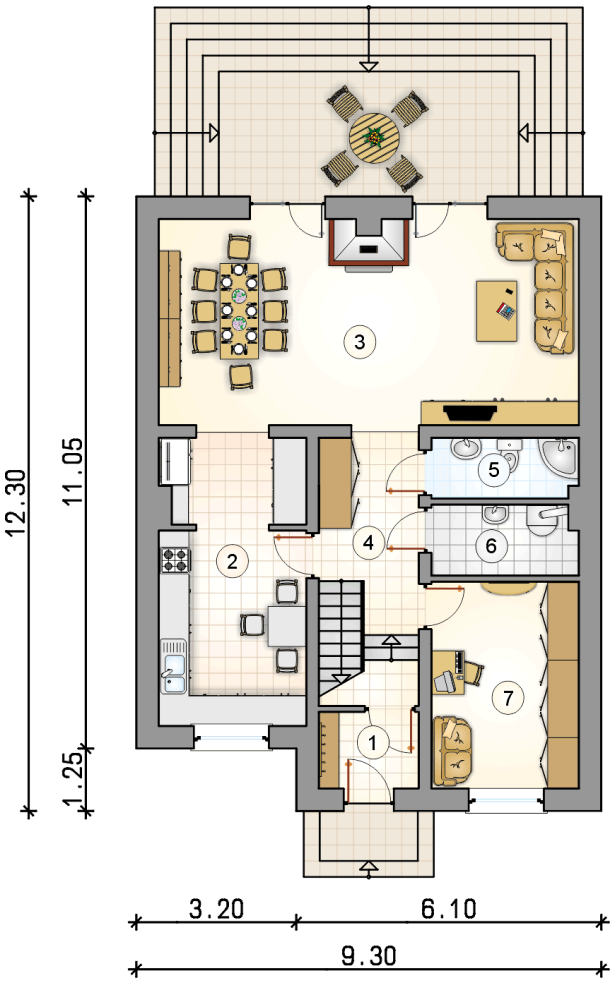

Poddasze 68.15 m²

hall z komunikacją	5.80 m²
łazienka	11.40 m²
pokój	21.40 m²
pokój	18.70 m²
pokój	10.85 m²

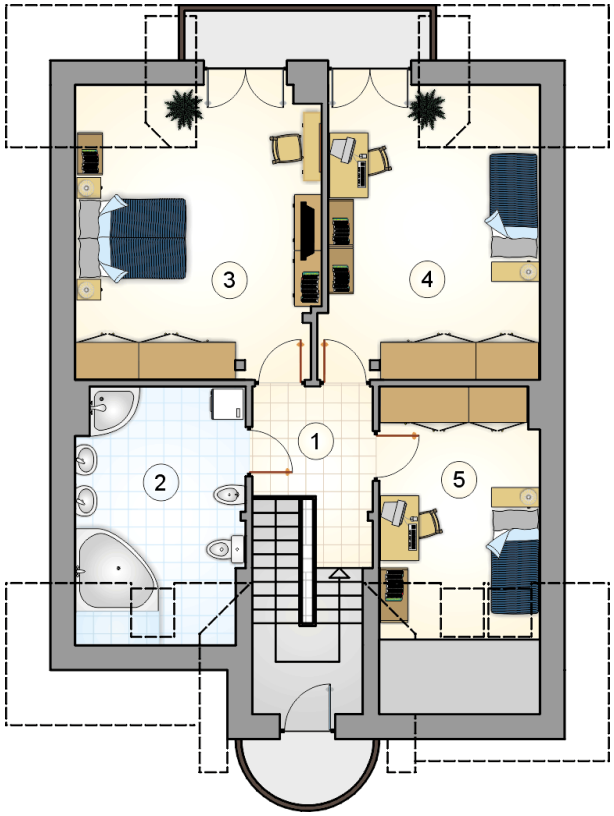

DOBRY DOM
ul. Wrzesława Romańczuka 6, 35-302 Rzeszów
+48 17 852 52 30
08:00 - 16:00
waldemar.kowalski@grupadobrydom.pl
Podane ceny nie stanowią oferty handlowej w rozumieniu art. 66 par. 1 Kodeksu Cywilnego