Podstawowe informacje

Dane techniczne projektu

Całkowita powierzchnia	**311.50 m²**
Powierzchnia użytkowa	**155.60 m²**
Powierzchnia zabudowy	**159.85 m²**
Powierzchnia dachu	**275.80 m²**
Kubatura	**876.65 m³**
Wymiary budynku	**17.50 x 13.66 m**
Kąt nachylenia	**41°**
Wysokość budynku	**8.20 m**
Wymiary działki	**24.50 x 21.61 m**

Opis projektu

Dom parterowy z wielospadowym dachem, poddaszem użytkowym i garażem 2-stanowiskowym, gankiem z kolumnami, lukarnami i przeszklonym ryzalitem

Elewacje

Przekrój

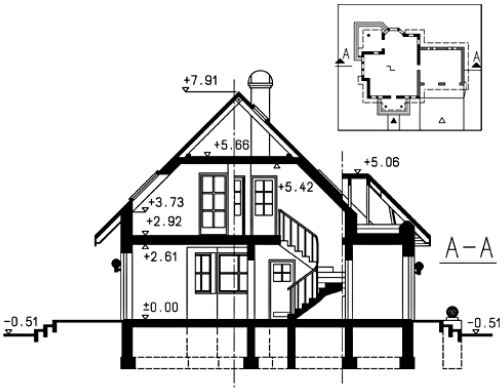

DOBRY DOM
ul. Wrzesława Romańczuka 6, 35-302 Rzeszów
+48 17 852 52 30
08:00 - 16:00
waldemar.kowalski@grupadobrydom.pl
Podane ceny nie stanowią oferty handlowej w rozumieniu art. 66 par. 1 Kodeksu Cywilnego

Rzuty

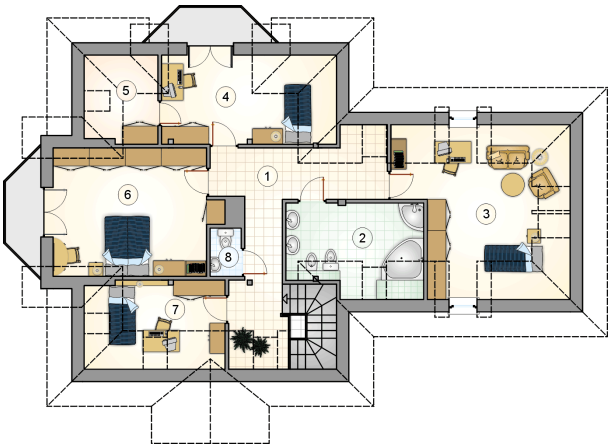

Parter 74.40 m²

przedsionek	2.15 m²
hall z komunikacją	7.90 m²
łazienka	2.55 m²
kotłownia	5.55 m²
kuchnia z jadalnią	24.05 m²
pokój dzienny	23.35 m²
pokój	8.85 m²
garaż	40.40 m²

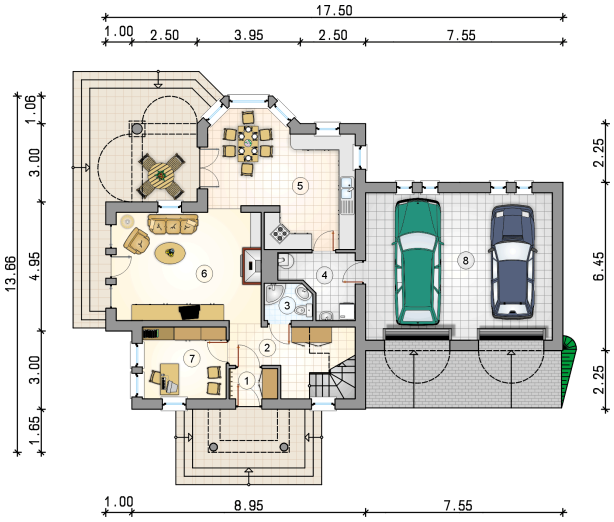

DOBRY DOM
ul. Wrzesława Romańczuka 6, 35-302 Rzeszów
+48 17 852 52 30
08:00 - 16:00
waldemar.kowalski@grupadobrydom.pl
Podane ceny nie stanowią oferty handlowej w rozumieniu art. 66 par. 1 Kodeksu Cywilnego

PODKOMORZY (S-GL 396)
(wersja katalogowa)

Rzuty

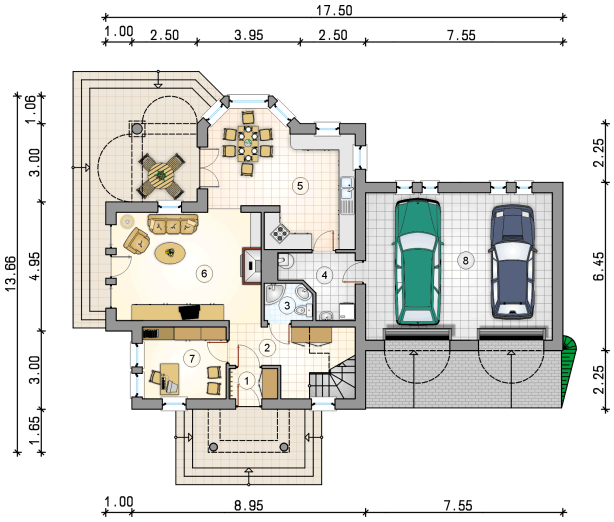

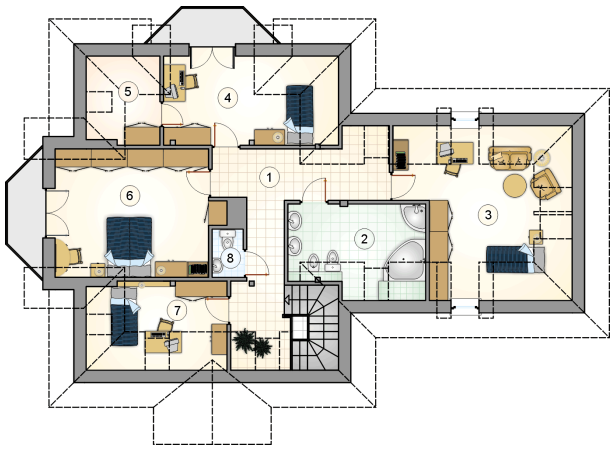

Poddasze 81.20 m²

hall z komunikacją	14.65 m²
łazienka	8.55 m²
pokój	16.50 m²
pokój	11.20 m²
garderoba	2.20 m²
pokój	20.55 m²
pokój	6.00 m²
w.c.	1.55 m²

DOBRY DOM
ul. Wrzesława Romańczuka 6, 35-302 Rzeszów
+48 17 852 52 30
08:00 - 16:00
waldemar.kowalski@grupadobrydom.pl
Podane ceny nie stanowią oferty handlowej w rozumieniu art. 66 par. 1 Kodeksu Cywilnego