Podstawowe informacje

Dane techniczne projektu

Całkowita powierzchnia	**365.90 m²**
Powierzchnia użytkowa	**153.90 m²**
Powierzchnia zabudowy	**188.70 m²**
Powierzchnia dachu	**315 m²**
Kubatura	**1 033.45 m³**
Wymiary budynku	**19.30 x 13.95 m**
Kąt nachylenia	**45°**
Wysokość budynku	**8.71 m**
Wymiary działki	**26.30 x 23.55 m**

Opis projektu

Parterowy dom z poddaszem użytkowym, garażem i wiatą, z wejściem w stylu dworkowym z kolumnami, z przeszkloną wieżyczką i lukarnami

Elewacje

DOBRY DOM
ul. Wrzesława Romańczuka 6, 35-302 Rzeszów
+48 17 852 52 30
08:00 - 16:00
waldemar.kowalski@grupadobrydom.pl
Podane ceny nie stanowią oferty handlowej w rozumieniu art. 66 par. 1 Kodeksu Cywilnego

CUKIEREK (S-GL 361)
(wersja katalogowa)

Rzuty

Parter 122.60 m²

przedsionek	3.05 m²
wiata garażowa	26.90 m²
hall z komunikacją	13.15 m²
pokój	7.55 m²
łazienka	5.10 m²
kotłownia	7.85 m²
kuchnia	12.45 m²
jadalnia	20.60 m²
pokój dzienny	25.95 m²
garaż	21.75 m²

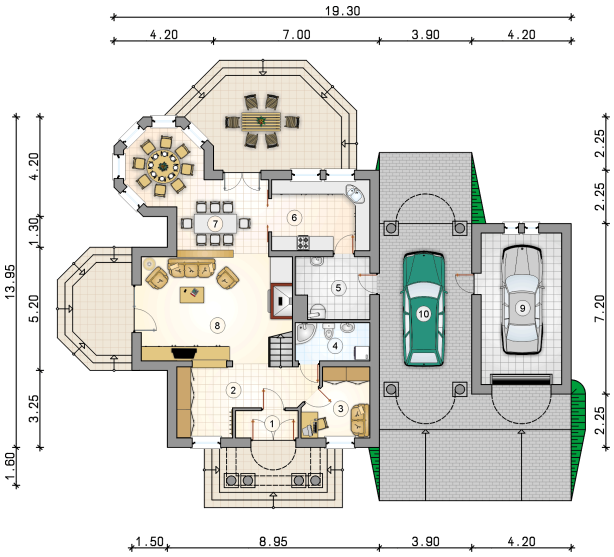

DOBRY DOM
ul. Wrzesława Romańczuka 6, 35-302 Rzeszów
+48 17 852 52 30
08:00 - 16:00
waldemar.kowalski@grupadobrydom.pl
Podane ceny nie stanowią oferty handlowej w rozumieniu art. 66 par. 1 Kodeksu Cywilnego

CUKIEREK (S-GL 361)
(wersja katalogowa)

Rzuty

Poddasze 58.20 m²

hall z komunikacją	11.45 m²
pokój	10.50 m²
garderoba	2.65 m²
pokój	17.20 m²
pokój	6.80 m²
łazienka	9.60 m²
strych	26.40 m²

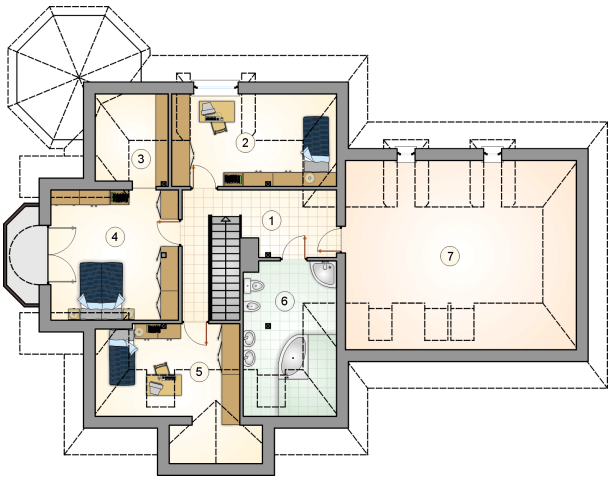

DOBRY DOM
ul. Wrzesława Romańczuka 6, 35-302 Rzeszów
+48 17 852 52 30
08:00 - 16:00
waldemar.kowalski@grupadobrydom.pl
Podane ceny nie stanowią oferty handlowej w rozumieniu art. 66 par. 1 Kodeksu Cywilnego