WILLA GRACJA (S-GL 224)
(wersja katalogowa)

Podstawowe informacje

Dane techniczne projektu

Całkowita powierzchnia	**251.60 m²**
Powierzchnia użytkowa	**168.10 m²**
Powierzchnia zabudowy	**146.90 m²**
Powierzchnia dachu	**172 m²**
Kubatura	**801.70 m³**
Wymiary budynku	**11.70 x 14.95 m**
Wysokość budynku	**7.08 m**
Wymiary działki	**19.70 x 22.95 m**

Opis projektu

Dom piętrowy z płaskim dachem w modernistycznej formie, przeszklonym ryzalitem i kręconymi schodami, narożnymi oknami, garażem

Elewacje

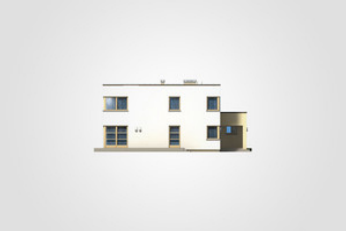

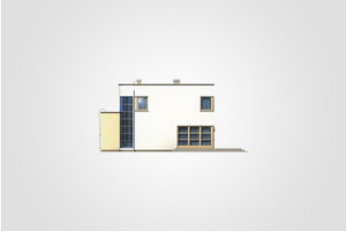

Przekrój

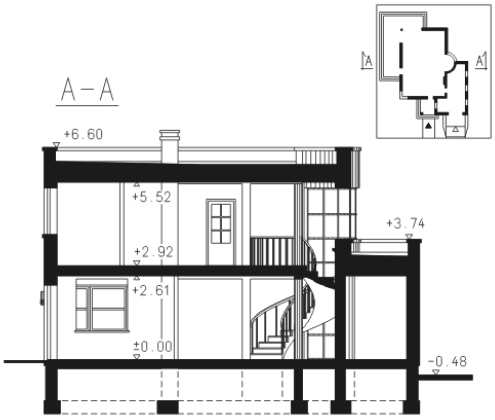

DOBRY DOM
ul. Wrzesława Romańczuka 6, 35-302 Rzeszów
+48 17 852 52 30
08:00 - 16:00
waldemar.kowalski@grupadobrydom.pl
Podane ceny nie stanowią oferty handlowej w rozumieniu art. 66 par. 1 Kodeksu Cywilnego

WILLA GRACJA (S-GL 224)
(wersja katalogowa)

Rzuty

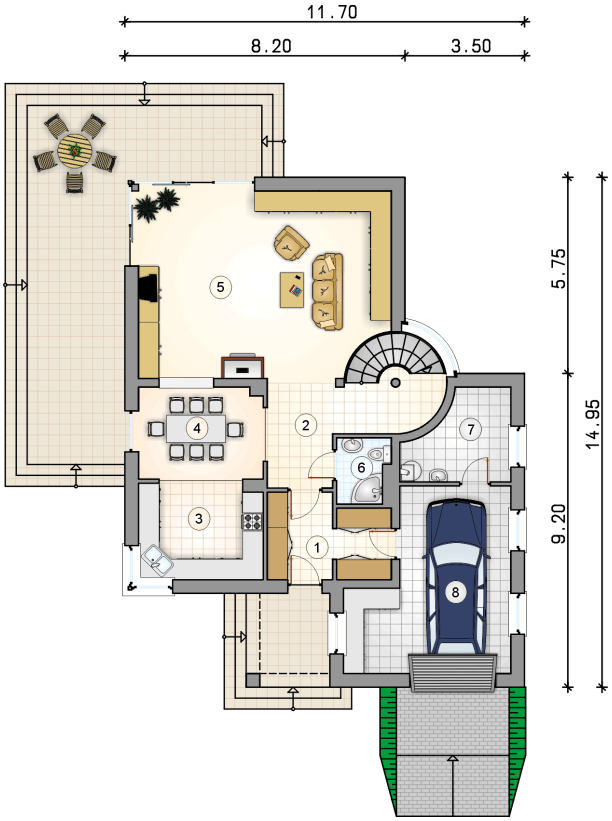

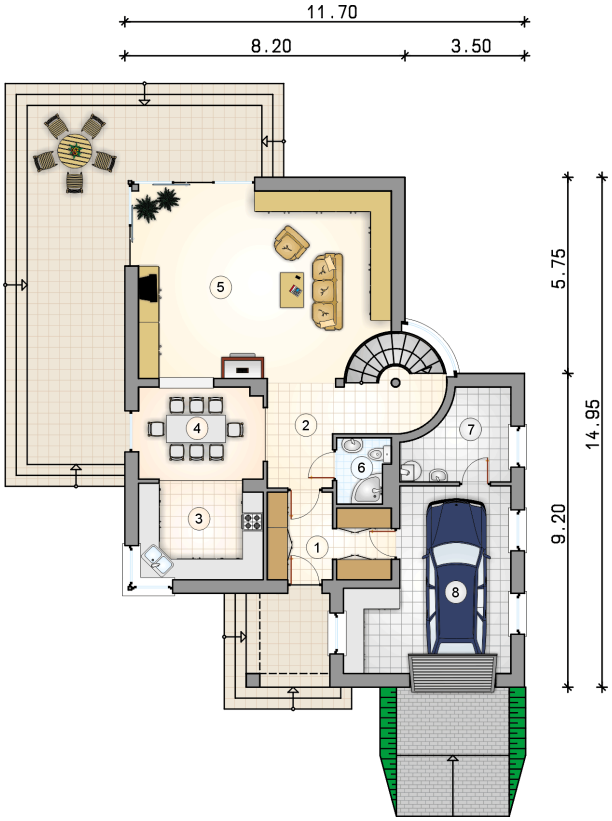

Parter 88.85 m²

przedsionek	8.40 m²
hall z komunikacją	10.75 m²
kuchnia	10.30 m²
jadalnia	10.00 m²
pokój dzienny	39.55 m²
łazienka	2.80 m²
kotłownia	7.05 m²
garaż	22.00 m²

DOBRY DOM
ul. Wrzesława Romańczuka 6, 35-302 Rzeszów
+48 17 852 52 30
08:00 - 16:00
waldemar.kowalski@grupadobrydom.pl

Podane ceny nie stanowią oferty handlowej w rozumieniu art. 66 par. 1 Kodeksu Cywilnego

WILLA GRACJA (S-GL 224)
(wersja katalogowa)

Rzuty

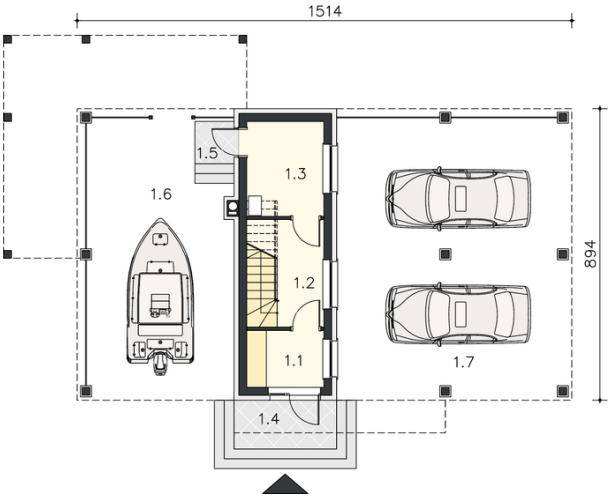

Piętro 79.25 m²

hall z komunikacją	14.70 m²
pokój	14.75 m²
łazienka	10.20 m²
garderoba	5.40 m²
pokój	20.10 m²
pokój	14.10 m²

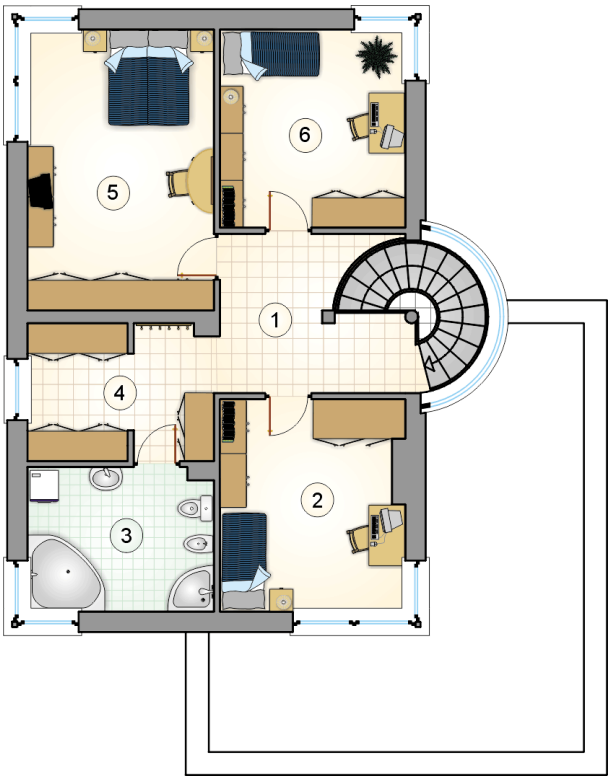

DOBRY DOM
ul. Wrzesława Romańczuka 6, 35-302 Rzeszów
+48 17 852 52 30
08:00 - 16:00
waldemar.kowalski@grupadobrydom.pl
Podane ceny nie stanowią oferty handlowej w rozumieniu art. 66 par. 1 Kodeksu Cywilnego