JAGODA (S-GL 195)
(wersja katalogowa)

Podstawowe informacje

Dane techniczne projektu

Całkowita powierzchnia	**270.75 m²**
Powierzchnia użytkowa	**150.15 m²**
Powierzchnia zabudowy	**138.50 m²**
Powierzchnia dachu	**250.65 m²**
Kubatura	**818.05 m³**
Wymiary budynku	**14.95 x 12.25 m**
Kąt nachylenia	**45°**
Wysokość budynku	**8.54 m**
Wymiary działki	**21.95 x 20.25 m**

Opis projektu

Dom parterowy z dwuspadowym dachem i poddaszem użytkowym, z garażem, wejściem z kolumnami i tarasem, z 4 sypialniami

Elewacje

Przekrój

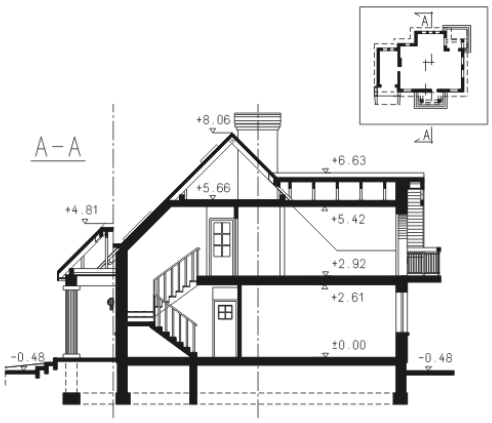

DOBRY DOM
ul. Wrzesława Romańczuka 6, 35-302 Rzeszów
+48 17 852 52 30
08:00 - 16:00
waldemar.kowalski@grupadobrydom.pl
Podane ceny nie stanowią oferty handlowej w rozumieniu art. 66 par. 1 Kodeksu Cywilnego

JAGODA (S-GL 195)
(wersja katalogowa)

Rzuty

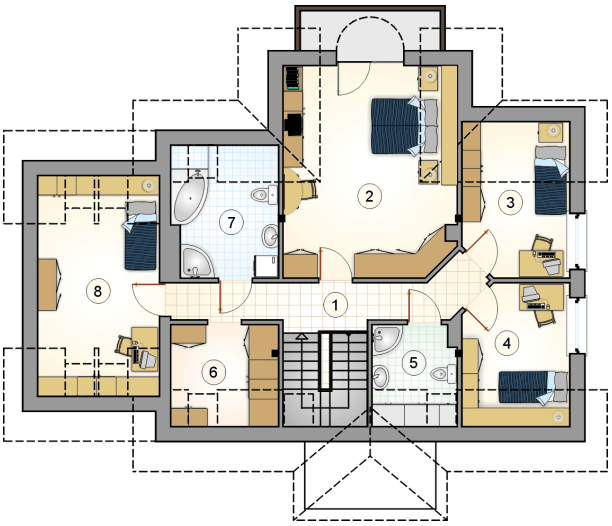

Parter 77.35 m²

przedsionek	5.35 m²
hall z komunikacją	10.30 m²
kuchnia z jadalnią	18.45 m²
pokój dzienny	25.85 m²
gabinet	8.10 m²
łazienka	5.85 m²
kotłownia	3.45 m²
garaż	18.90 m²

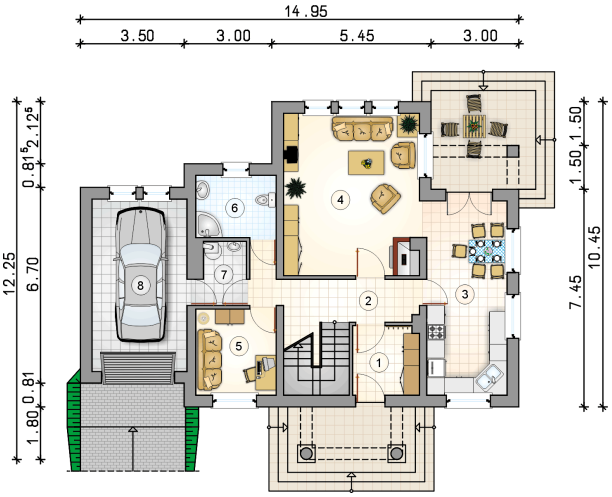

DOBRY DOM
ul. Wrzesława Romańczuka 6, 35-302 Rzeszów
+48 17 852 52 30
08:00 - 16:00
waldemar.kowalski@grupadobrydom.pl
Podane ceny nie stanowią oferty handlowej w rozumieniu art. 66 par. 1 Kodeksu Cywilnego

JAGODA (S-GL 195)
(wersja katalogowa)

Rzuty

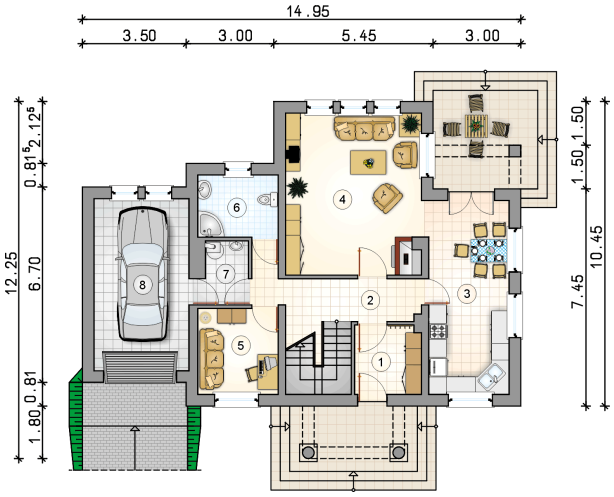

Poddasze 72.80 m²

hall z komunikacją	9.50 m²
pokój	20.25 m²
pokój	7.30 m²
pokój	8.15 m²
łazienka	4.05 m²
garderoba	5.30 m²
łazienka	7.30 m²
pokój	10.95 m²

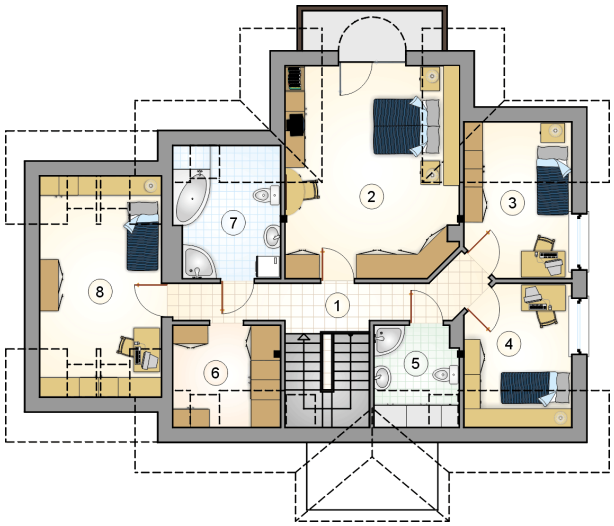

DOBRY DOM
ul. Wrzesława Romańczuka 6, 35-302 Rzeszów
+48 17 852 52 30
08:00 - 16:00
waldemar.kowalski@grupadobrydom.pl
Podane ceny nie stanowią oferty handlowej w rozumieniu art. 66 par. 1 Kodeksu Cywilnego