Podstawowe informacje

Dane techniczne projektu

Całkowita powierzchnia	**246.28 m²**
Powierzchnia użytkowa	**107.70 m²**
Powierzchnia zabudowy	**123.86 m²**
Powierzchnia dachu	**205 m²**
Kubatura	**704 m³**
Wymiary budynku	**14.20 x 9.05 m**
Kąt nachylenia	**40°**
Wysokość budynku	**8.25 m**
Wymiary działki	**22.20 x 17.05 m**

Opis projektu

TOMCIO 2G to nieduży dom o prostej budowie i dwuspadowym dachu skierowany do osób poszukujących niewielkiego domu, prostego w budowiespełniający wszelkie potrzeby nawet całej rodziny (przeznaczony dla 4-5 osób) . Dom zaprojektowano tak aby spełniały parametry domów energooszczędnych.
W parterowej części frontowej domu znajduje się kuchnia z aneksem jadalnym połączona z salonem, który usytuowano tak aby zapewnić dobrą ekspozycję zarówno w elewacji bocznej jak i tylnej. Program użytkowy parteru uzupełniają: wc, garderoba, dwustanowiskowy garaż oraz k...

Elewacje

Sytuacje

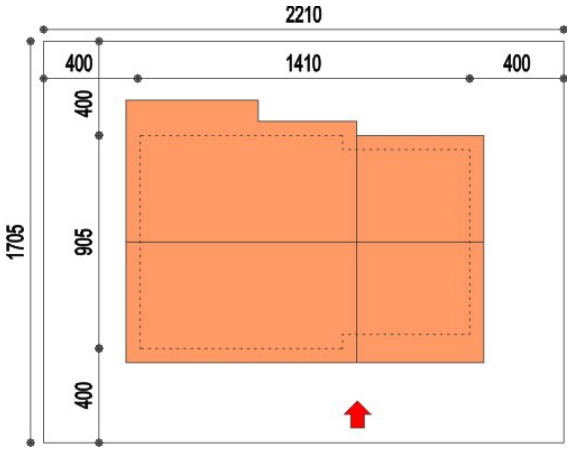

DOBRY DOM
ul. Wrzesława Romańczuka 6, 35-302 Rzeszów
+48 17 852 52 30
08:00 - 16:00
waldemar.kowalski@grupadobrydom.pl
Podane ceny nie stanowią oferty handlowej w rozumieniu art. 66 par. 1 Kodeksu Cywilnego

Rzuty

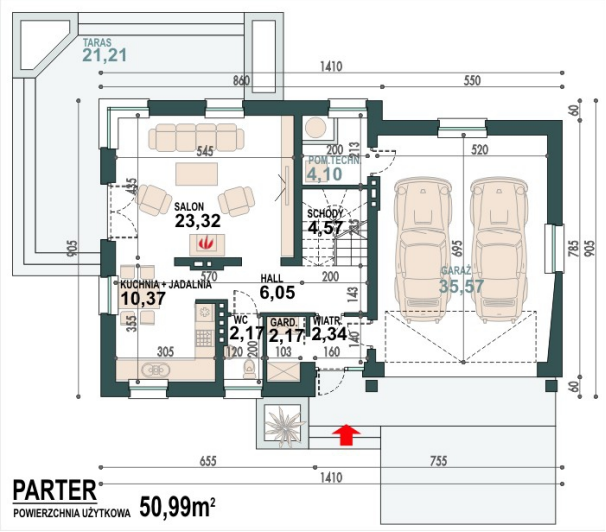

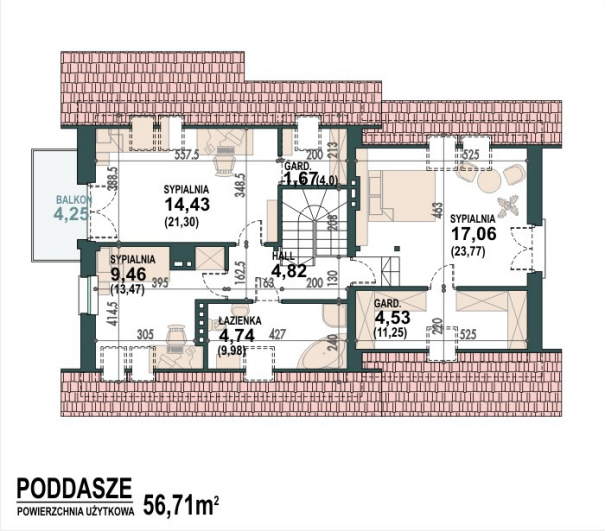

DOBRY DOM
ul. Wrzesława Romańczuka 6, 35-302 Rzeszów
+48 17 852 52 30
08:00 - 16:00
waldemar.kowalski@grupadobrydom.pl
Podane ceny nie stanowią oferty handlowej w rozumieniu art. 66 par. 1 Kodeksu Cywilnego