Słonecznik NF40
(wersja katalogowa)

Podstawowe informacje

Dane techniczne projektu

Powierzchnia użytkowa	**154.71 m²**
Powierzchnia zabudowy	**142.58 m²**
Kubatura	**781.28 m³**
Wymiary budynku	**14.55 x 10.95 m**
Kąt nachylenia	**42°**
Wysokość budynku	**9.01 m**
Wymiary działki	**22.55 x 19.95 m**

Opis projektu

Projekt domu na działkę z wjazdem od południa lub zachodu. Aby umożliwić optymalne nasłonecznienie wnętrz, salon i jadalnia usytuowane są wokół tarasu od frontu budynku skierowanego na południe lub zachód. Część kuchenna wraz z gabinetem zajmują bardzej ocienioną tyną stronę. Na poddaszu zgrabnie zmieściły się aż cztery sypialnie wraz z dwiema łazienkami, pralnią i garderobą.

Elewacje

Sytuacje

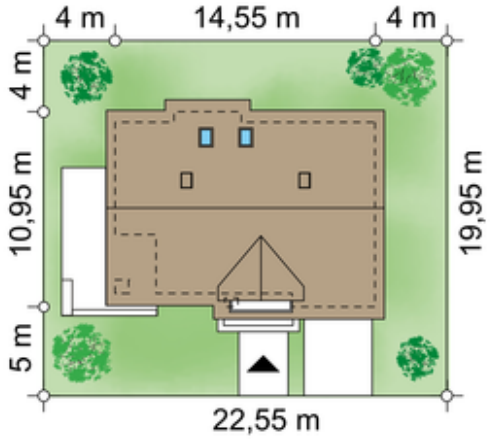

DOBRY DOM
ul. Wrzesława Romańczuka 6, 35-302 Rzeszów
+48 17 852 52 30
08:00 - 16:00
waldemar.kowalski@grupadobrydom.pl
Podane ceny nie stanowią oferty handlowej w rozumieniu art. 66 par. 1 Kodeksu Cywilnego

Rzuty

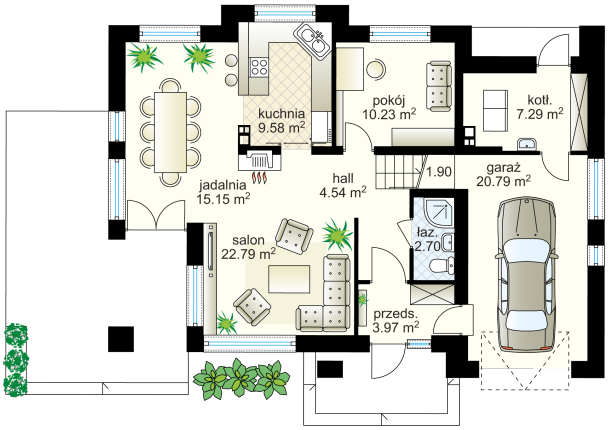

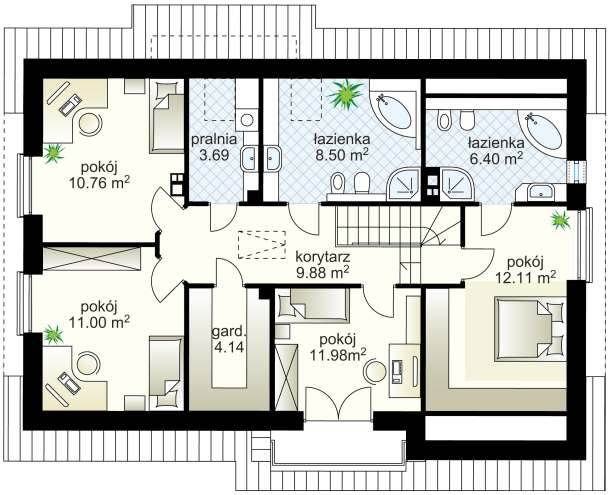

DOBRY DOM
ul. Wrzesława Romańczuka 6, 35-302 Rzeszów
+48 17 852 52 30
08:00 - 16:00
waldemar.kowalski@grupadobrydom.pl
Podane ceny nie stanowią oferty handlowej w rozumieniu art. 66 par. 1 Kodeksu Cywilnego