Podstawowe informacje

Dane techniczne projektu

Całkowita powierzchnia	**177.25 m²**
Powierzchnia użytkowa	**149.20 m²**
Powierzchnia zabudowy	**122.96 m²**
Powierzchnia dachu	**236.99 m²**
Kubatura	**654.77 m³**
Wymiary budynku	**14 x 9.50 m**
Kąt nachylenia	**42°**
Wysokość budynku	**8.69 m**
Wymiary działki	**22 x 17.56 m**

Opis projektu

Funkcjonalny dom z poddaszem użytkowym. Ekonomiczna bryła budynku. Bogata funkcja pomieszczeń, którą tworzą salon z częściowo zamkniętą kuchnią, sześć pokoi, garaż, kotłownia.

Elewacje

Sytuacje

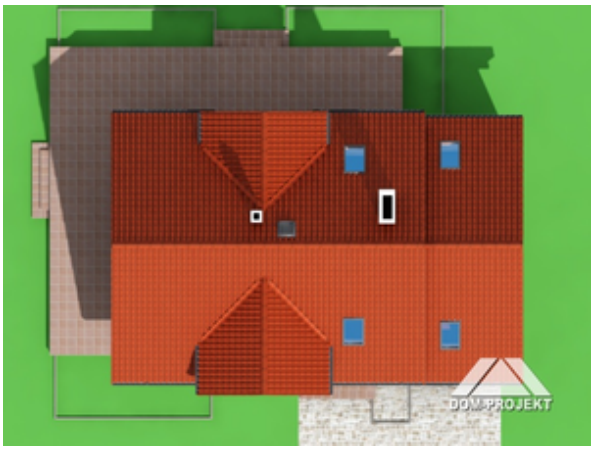

DOBRY DOM
ul. Wrzesława Romańczuka 6, 35-302 Rzeszów
+48 17 852 52 30
08:00 - 16:00
waldemar.kowalski@grupadobrydom.pl
Podane ceny nie stanowią oferty handlowej w rozumieniu art. 66 par. 1 Kodeksu Cywilnego

Rzuty

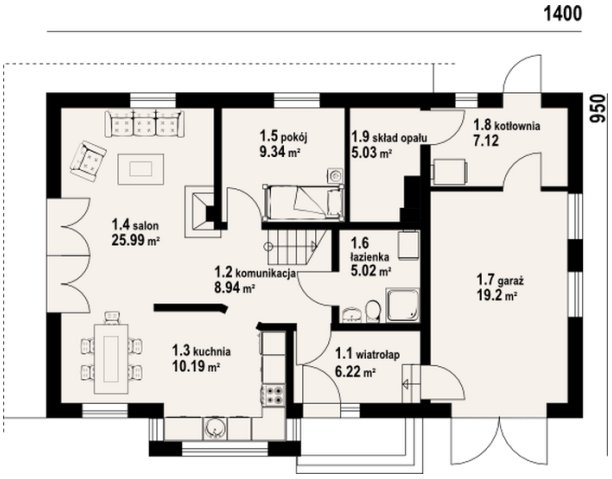

Parter 77.85 m²

wiatrołap	6.22 m²
komunikacja	8.94 m²
kuchnia	10.19 m²
salon	25.99 m²
pokój	9.34 m²
łazienka	5.02 m²
garaż	19.20 m²
kotłownia	7.12 m²
skład opału	5.03 m²

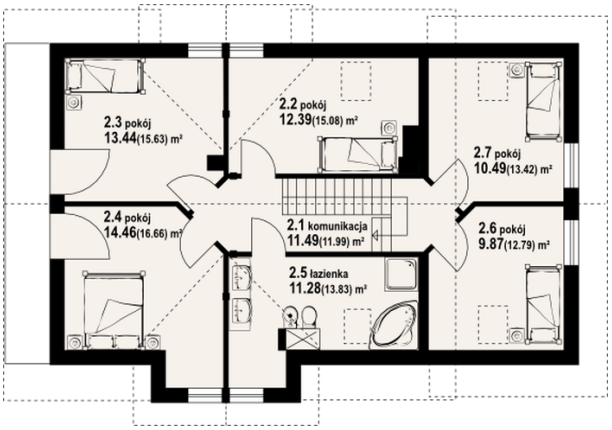

Poddasze 99.40 m²

komunikacja	11.49 m²
pokój	12.39 m²
pokój	13.44 m²
pokój	14.46 m²
łazienka	11.28 m²
pokój	9.87 m²
pokój	10.49 m²

DOBRY DOM
ul. Wrzesława Romańczuka 6, 35-302 Rzeszów
+48 17 852 52 30
08:00 - 16:00
waldemar.kowalski@grupadobrydom.pl
Podane ceny nie stanowią oferty handlowej w rozumieniu art. 66 par. 1 Kodeksu Cywilnego