**GANDALF (S-GL 145)**
(wersja katalogowa )

## Podstawowe informacje

# Dane techniczne projektu

| | |
|---|---|
| **Całkowita powierzchnia** | **299.05 m²** |
| **Powierzchnia użytkowa** | **158.30 m²** |
| **Powierzchnia zabudowy** | **162.60 m²** |
| **Powierzchnia dachu** | **224 m²** |
| **Kubatura** | **926.10 m³** |
| **Wymiary budynku** | **15.20 x 12.83 m** |
| **Kąt nachylenia** | **40°** |
| **Wysokość budynku** | **8.31 m** |
| **Wymiary działki** | **23.20 x 20.08 m** |

# Opis projektu

Dom parterowy, z naczółkowym dachem i poddaszem użytkowym, z wieżyczką, lukarnami i przeszklonym ryzalitem, z 4 sypialniami, z garażem

## Elewacje

## Przekrój

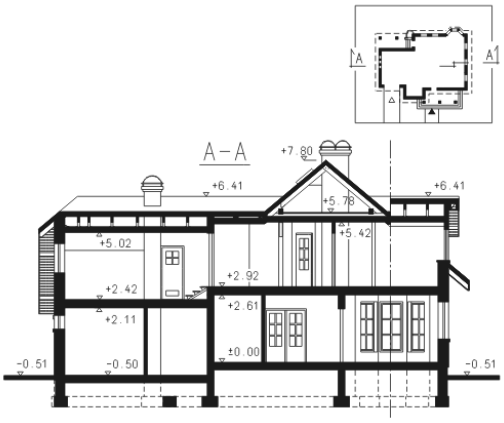


DOBRY DOM
ul. Wrzesława Romańczuka 6, 35-302 Rzeszów
+48 17 852 52 30
08:00 - 16:00
waldemar.kowalski@grupadobrydom.pl
Podane ceny nie stanowią oferty handlowej w rozumieniu art. 66 par. 1 Kodeksu Cywilnego

# GANDALF (S-GL 145)
(wersja katalogowa )

## Rzuty

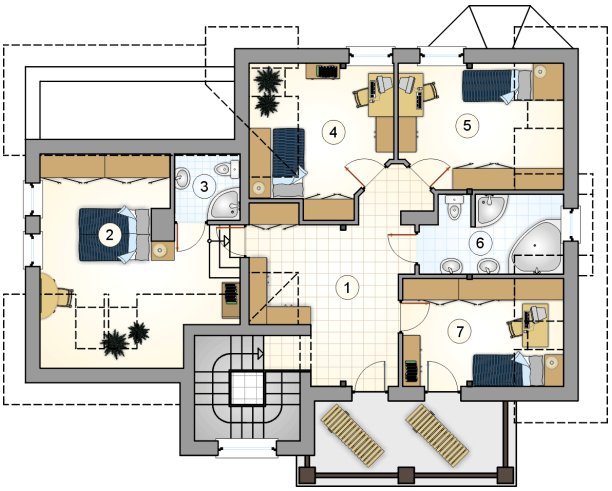


### Parter 83.15 m²

| | |
|---|---|
| **przedsionek** | 4.30 m² |
| **garaż** | 20.70 m² |
| **hall z komunikacją** | 15.10 m² |
| **pokój dzienny** | 22.85 m² |
| **jadalnia** | 10.50 m² |
| **kuchnia** | 11.90 m² |
| **pokój** | 9.20 m² |
| **łazienka** | 3.65 m² |
| **kotłownia** | 3.50 m² |
| **schowek** | 2.15 m² |

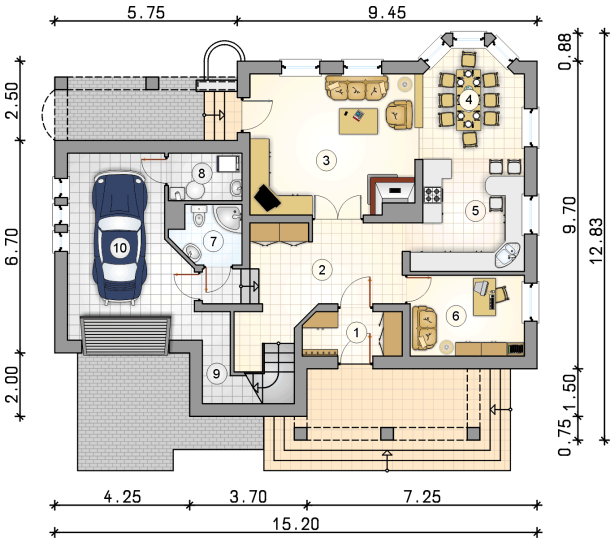


DOBRY DOM
ul. Wrzesława Romańczuka 6, 35-302 Rzeszów
+48 17 852 52 30
08:00 - 16:00
waldemar.kowalski@grupadobrydom.pl
Podane ceny nie stanowią oferty handlowej w rozumieniu art. 66 par. 1 Kodeksu Cywilnego

# GANDALF (S-GL 145)
(wersja katalogowa )

## Rzuty

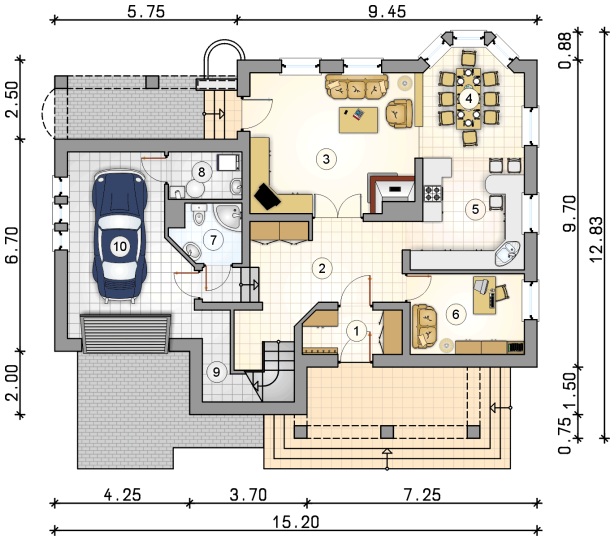


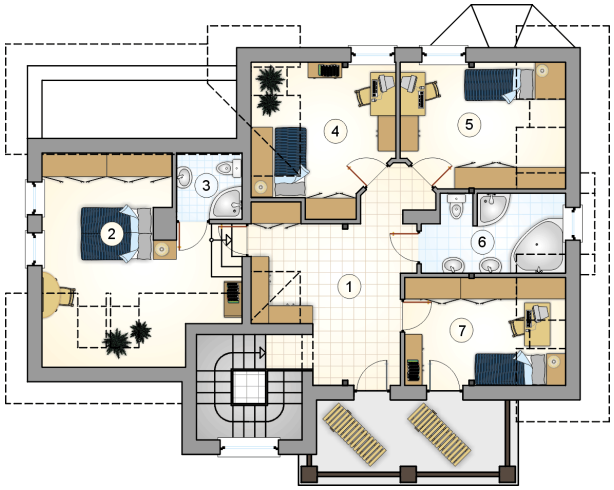

## Poddasze 75.15 m²

| | |
|---|---|
| **hall z komunikacją** | 17.35 m² |
| **pokój** | 15.70 m² |
| **łazienka** | 2.95 m² |
| **pokój** | 11.05 m² |
| **pokój** | 11.05 m² |
| **łazienka** | 7.55 m² |
| **pokój** | 9.50 m² |


DOBRY DOM
ul. Wrzesława Romańczuka 6, 35-302 Rzeszów
+48 17 852 52 30
08:00 - 16:00
waldemar.kowalski@grupadobrydom.pl


Podane ceny nie stanowią oferty handlowej w rozumieniu art. 66 par. 1 Kodeksu Cywilnego