Podstawowe informacje

Dane techniczne projektu

Całkowita powierzchnia	**130.57 m²**
Powierzchnia użytkowa	**130.57 m²**
Powierzchnia zabudowy	**95.61 m²**
Powierzchnia dachu	**181 m²**
Kubatura	**601 m³**
Wymiary budynku	**11.45 x 8.35 m**
Kąt nachylenia	**45°**
Wysokość budynku	**8.88 m**
Wymiary działki	**19.45 x 17.05 m**

Opis projektu

Aronia to nieduży dom, przeznaczony dla 4-5 osobowej rodziny. Ciekawy detal architektoniczny i ciepła kolorystyka elewacji - zawarte w prostej formie, sprawiają że dom ma atrakcyjny wygląd, a do tego jest prosty i tani w budowie.
Główne zalety projektu to:
· sypialnia z własną garderobą i łazienką
· duży salon z kuchnią
· wiatrołap z miejscem na szafę
· pokój gościnny na parterze
· sypialnia z garderobą
· wysoka ściana kolankowa, która zapewni maksymalne wykorzystanie przestrzeni na po...

Elewacje

Przekrój

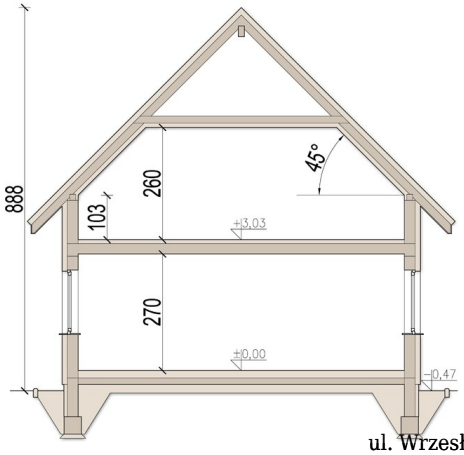

Sytuacje

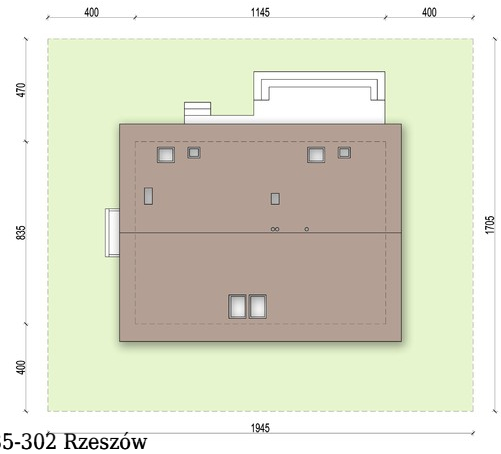

DOBRY DOM
ul. Wrzesława Romańczuka 6, 35-302 Rzeszów
+48 17 852 52 30
08:00 - 16:00
waldemar.kowalski@grupadobrydom.pl
Podane ceny nie stanowią oferty handlowej w rozumieniu art. 66 par. 1 Kodeksu Cywilnego

Rzuty

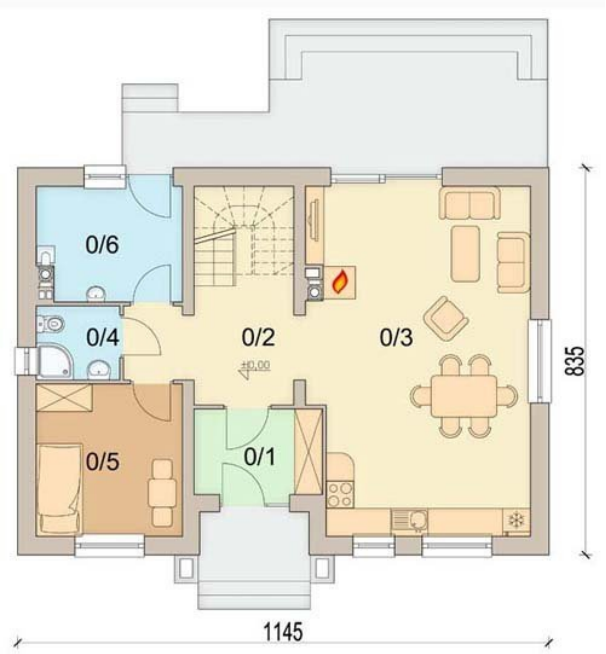

Parter 73.87 m²

wiatrołap	5.12 m²
komunikacja + schody	12.53 m²
salon +kuchnia	35.40 m²
toaleta	2.88 m²
pokój	10.36 m²
pom. gospodarcze / c.o.	7.58 m²

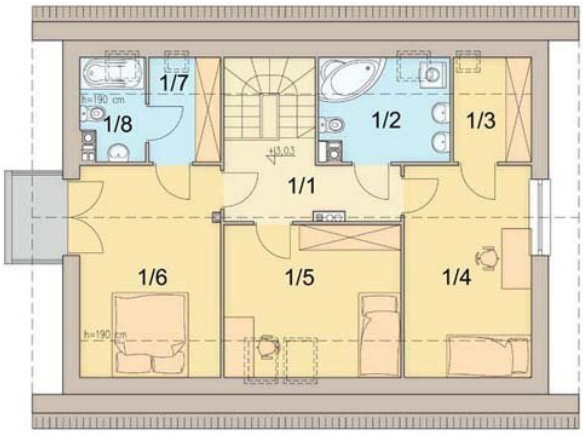

Poddasze 56.70 m²

komunikacja	6.66 m²
łazienka	4.70 m²
garderoba	2.95 m²
pokój	12.40 m²
pokój	11.40 m²
pokój	13.68 m²
garderoba	2.71 m²
łazienka	2.20 m²

DOBRY DOM
ul. Wrzesława Romańczuka 6, 35-302 Rzeszów
+48 17 852 52 30
08:00 - 16:00
waldemar.kowalski@grupadobrydom.pl
Podane ceny nie stanowią oferty handlowej w rozumieniu art. 66 par. 1 Kodeksu Cywilnego