AMELKA wersja A
(wersja katalogowa)

Podstawowe informacje

Dane techniczne projektu

Powierzchnia użytkowa	**189.40 m²**
Powierzchnia zabudowy	**175.30 m²**
Powierzchnia dachu	**273 m²**
Wymiary budynku	**13.10 x 15.30 m**
Kąt nachylenia	**45°**
Wysokość budynku	**8.80 m**
Wymiary działki	**21.10 x 23.30 m**

Opis projektu

Wygodny dom dla rodziny 3-6 osobowej, ceniącej sobie otwarte przestrzenie domu przenikające się z ogrodem. Projekt przewiduje wyraźny podział na część dzienną (parter) i nocną (piętro). Parter to przestronny pokój dzienny, połączony poprzez jadalnię i hall z kuchnią i gabinetem, służy integracji mieszkańców i wspólnemu spędzaniu czasu. Gabinet może służyć jako pokój gościnny z dostępem do łazienki z prysznicem. Na piętrze, przestronna sypialnia z balkonem na ogród, osobną garderobą i łazienką zapewnia duży komfort i intymność gospodarzom domu. Duży pok&oac...

Elewacje

Przekrój

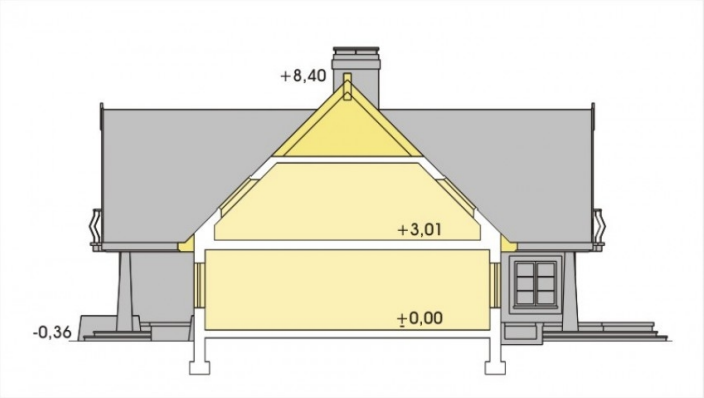

Sytuacje

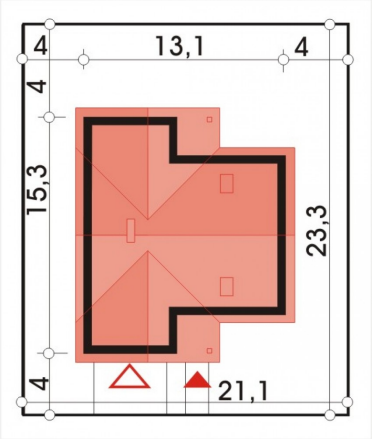

DOBRY DOM
ul. Wrzesława Romańczuka 6, 35-302 Rzeszów
+48 17 852 52 30
08:00 - 16:00
waldemar.kowalski@grupadobrydom.pl
Podane ceny nie stanowią oferty handlowej w rozumieniu art. 66 par. 1 Kodeksu Cywilnego

Rzuty

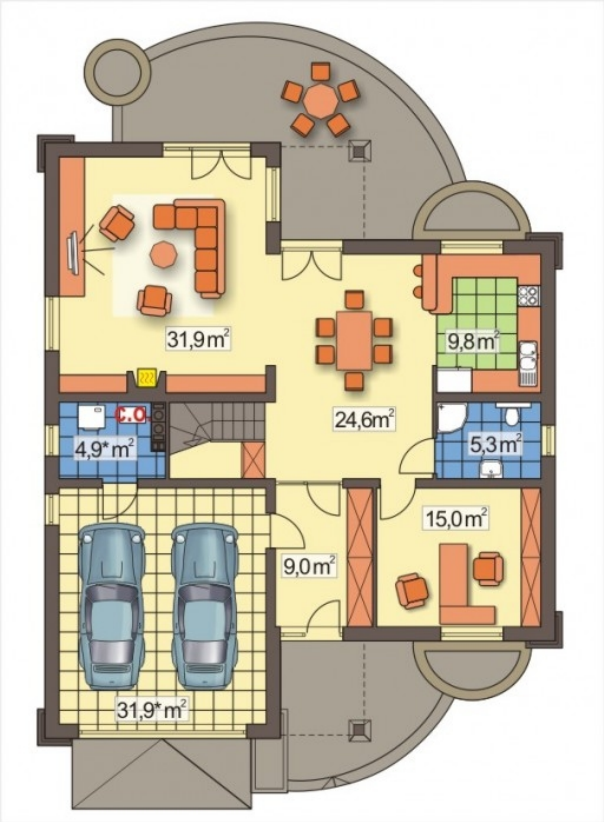

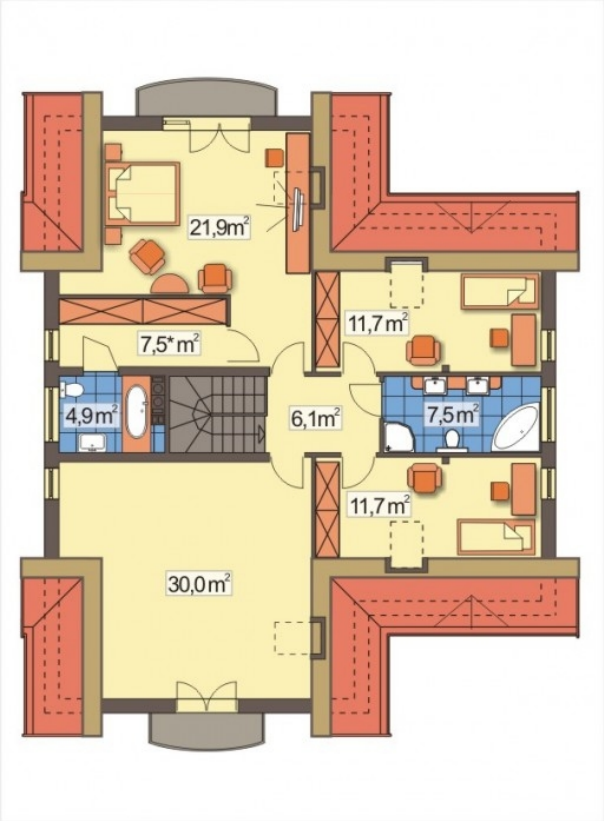

DOBRY DOM
ul. Wrzesława Romańczuka 6, 35-302 Rzeszów
+48 17 852 52 30
08:00 - 16:00
waldemar.kowalski@grupadobrydom.pl
Podane ceny nie stanowią oferty handlowej w rozumieniu art. 66 par. 1 Kodeksu Cywilnego