REMIK VI (S-GL 1019)
(wersja katalogowa)

Podstawowe informacje

Dane techniczne projektu

Całkowita powierzchnia	**112.90 m²**
Powierzchnia użytkowa	**78.30 m²**
Powierzchnia zabudowy	**112.90 m²**
Powierzchnia dachu	**186.60 m²**
Kubatura	**653.85 m³**
Wymiary budynku	**11 x 10.70 m**
Kąt nachylenia	**40°**
Wysokość budynku	**8.26 m**
Wymiary działki	**18.08 x 18.70 m**

Opis projektu

Niewielki, parterowy dom z klasycznym dwuspadowym dachem, tani w budowie i eksploatacji, bez garażu i podpiwniczenia

Elewacje

Przekrój

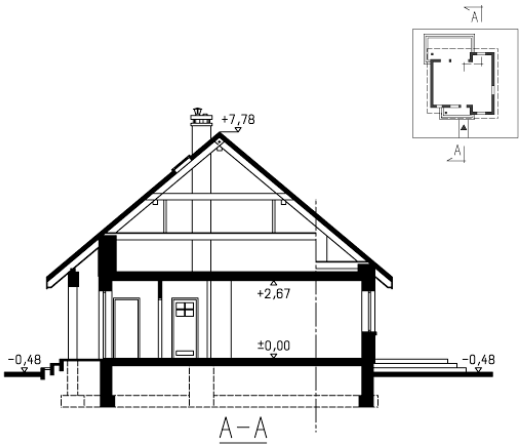

DOBRY DOM
ul. Wrzesława Romańczuka 6, 35-302 Rzeszów
+48 17 852 52 30
08:00 - 16:00
waldemar.kowalski@grupadobrydom.pl
Podane ceny nie stanowią oferty handlowej w rozumieniu art. 66 par. 1 Kodeksu Cywilnego

REMIK VI (S-GL 1019)
(wersja katalogowa)

Rzuty

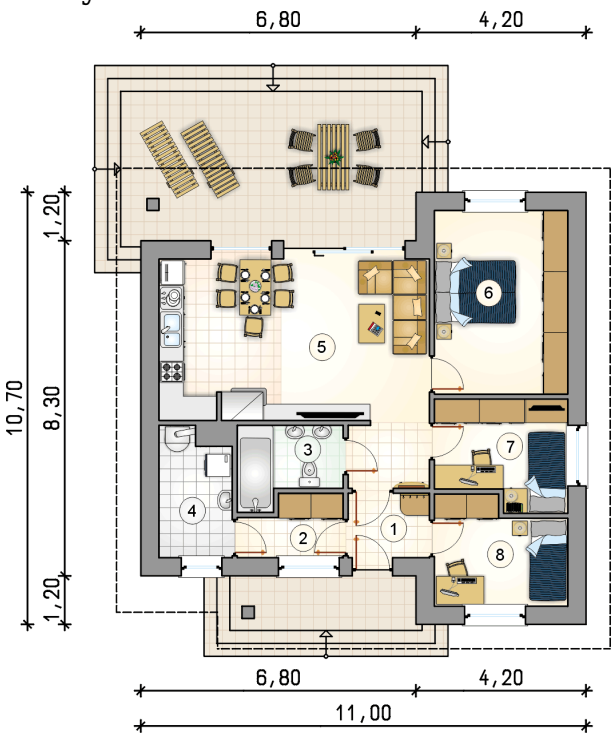

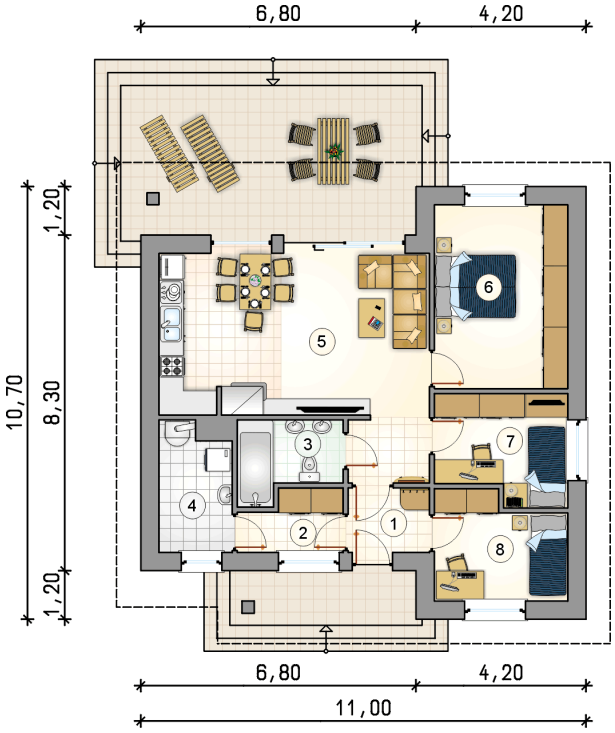

Parter 78.30 m²

przedsionek	3.20 m²
garderoba	3.60 m²
łazienka	4.65 m²
kotłownia	5.45 m²
pokój dzienny z kuchni i hallem	29.95 m²
pokój	15.00 m²
pokój	8.30 m²
pokój	8.15 m²

DOBRY DOM
ul. Wrzesława Romańczuka 6, 35-302 Rzeszów
+48 17 852 52 30
08:00 - 16:00
waldemar.kowalski@grupadobrydom.pl
Podane ceny nie stanowią oferty handlowej w rozumieniu art. 66 par. 1 Kodeksu Cywilnego