MERLIN IV (S-GL 1086)
(wersja katalogowa)

Podstawowe informacje

Dane techniczne projektu

Całkowita powierzchnia	**380 m²**
Powierzchnia użytkowa	**100.40 m²**
Powierzchnia zabudowy	**190 m²**
Powierzchnia dachu	**276 m²**
Kubatura	**969.30 m³**
Wymiary budynku	**10.95 x 18.80 m**
Kąt nachylenia	**30°**
Wysokość budynku	**7.14 m**
Wymiary działki	**19.03 x 26.88 m**

Opis projektu

Parterowy dom ze strychem i dwustanowiskowym garażem, przestronny taras częściowo w podcieniu

Elewacje

DOBRY DOM
ul. Wrzesława Romańczuka 6, 35-302 Rzeszów
+48 17 852 52 30
08:00 - 16:00
waldemar.kowalski@grupadobrydom.pl
Podane ceny nie stanowią oferty handlowej w rozumieniu art. 66 par. 1 Kodeksu Cywilnego

MERLIN IV (S-GL 1086)
(wersja katalogowa)

Rzuty

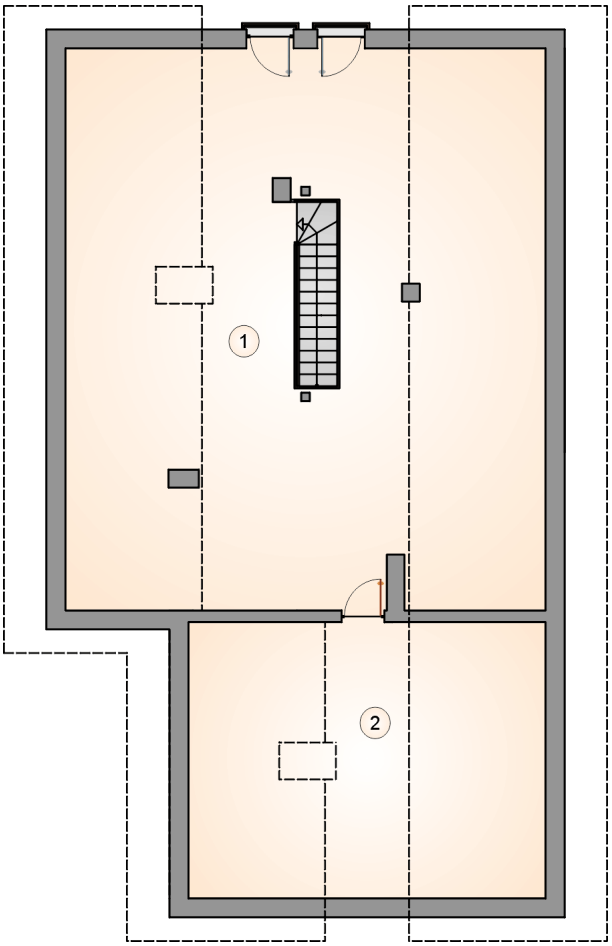

Parter 100.40 m²

przedsionek	5.25 m²
pralnia	3.20 m²
kotłownia	4.15 m²
garaż	34.05 m²
hall	10.90 m²
kuchnia	7.75 m²
pokój dzienny z jadalni	32.00 m²
pokój z garderob	14.90 m²
łazienka	5.40 m²
pokój	7.65 m²
pokój	7.20 m²
wc	2.00 m²

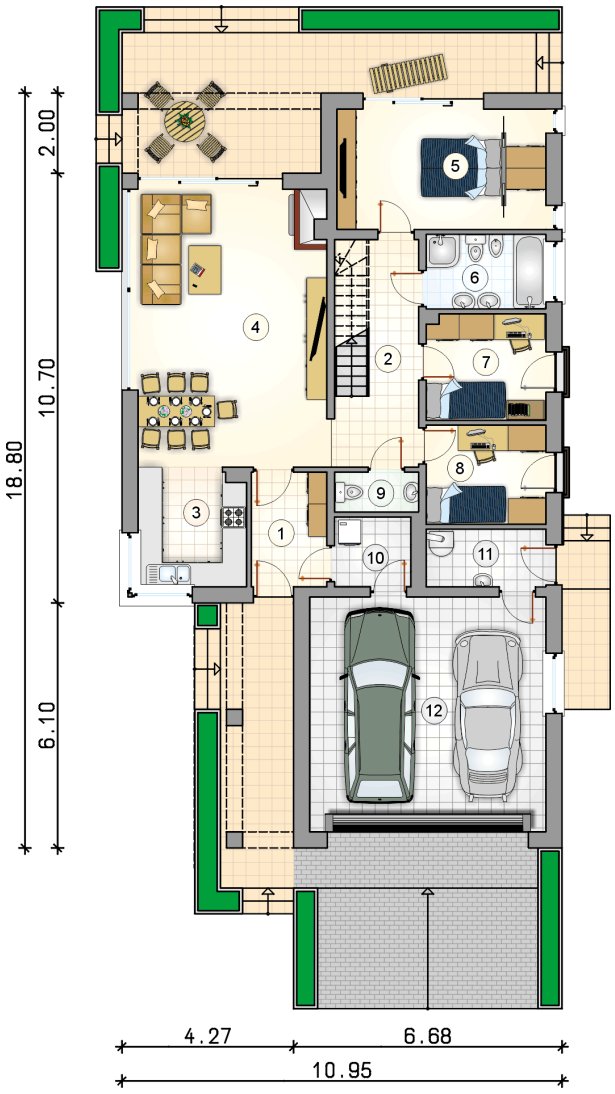

DOBRY DOM
ul. Wrzesława Romańczuka 6, 35-302 Rzeszów
+48 17 852 52 30
08:00 - 16:00
waldemar.kowalski@grupadobrydom.pl
Podane ceny nie stanowią oferty handlowej w rozumieniu art. 66 par. 1 Kodeksu Cywilnego

Rzuty

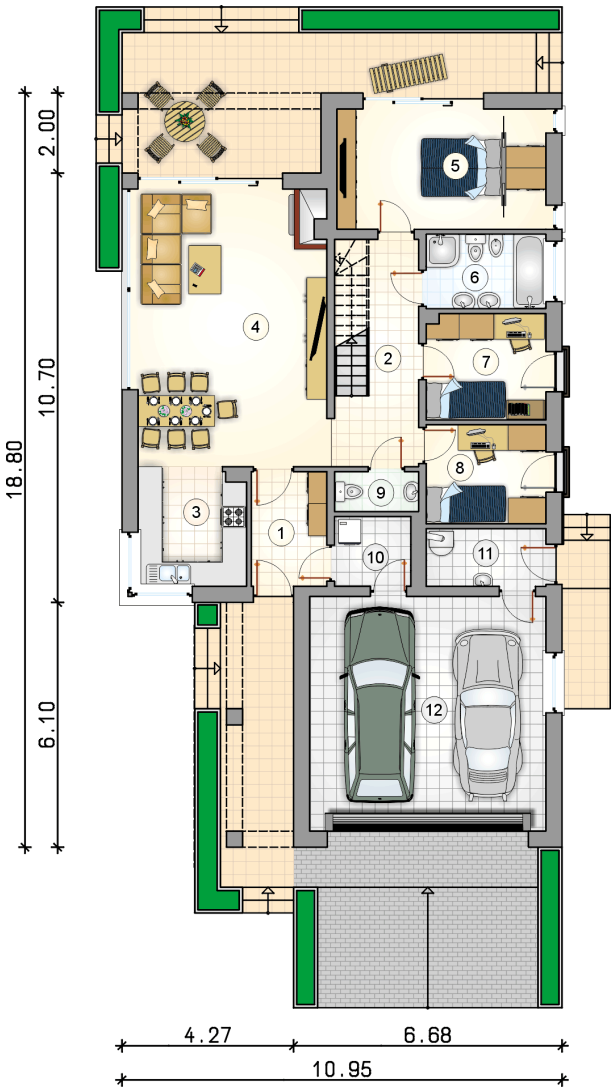

Poddasze 66.65 m²

strych	54.10 m²
strych	12.55 m²

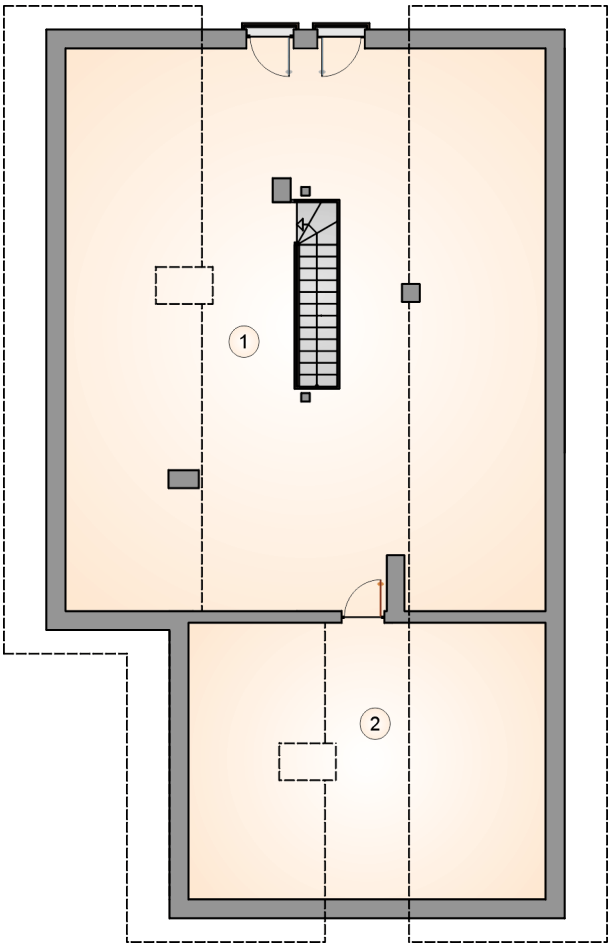

DOBRY DOM
ul. Wrzesława Romańczuka 6, 35-302 Rzeszów
+48 17 852 52 30
08:00 - 16:00
waldemar.kowalski@grupadobrydom.pl
Podane ceny nie stanowią oferty handlowej w rozumieniu art. 66 par. 1 Kodeksu Cywilnego