REMIK V (S-GL 1002)
(wersja katalogowa)

Podstawowe informacje

Dane techniczne projektu

Całkowita powierzchnia	**229.75 m²**
Powierzchnia użytkowa	**74.85 m²**
Powierzchnia zabudowy	**114.90 m²**
Powierzchnia dachu	**181 m²**
Kubatura	**667.95 m³**
Wymiary budynku	**11 x 10.70 m**
Kąt nachylenia	**35°**
Wysokość budynku	**7.96 m**
Wymiary działki	**18.08 x 18.78 m**

Opis projektu

Niewielki energooszczędny parterowy dom z możliwością adaptacji poddasza, z tarasem wypoczynkowym

Elewacje

DOBRY DOM
ul. Wrzesława Romańczuka 6, 35-302 Rzeszów
+48 17 852 52 30
08:00 - 16:00
waldemar.kowalski@grupadobrydom.pl
Podane ceny nie stanowią oferty handlowej w rozumieniu art. 66 par. 1 Kodeksu Cywilnego

REMIK V (S-GL 1002)
(wersja katalogowa)

Rzuty

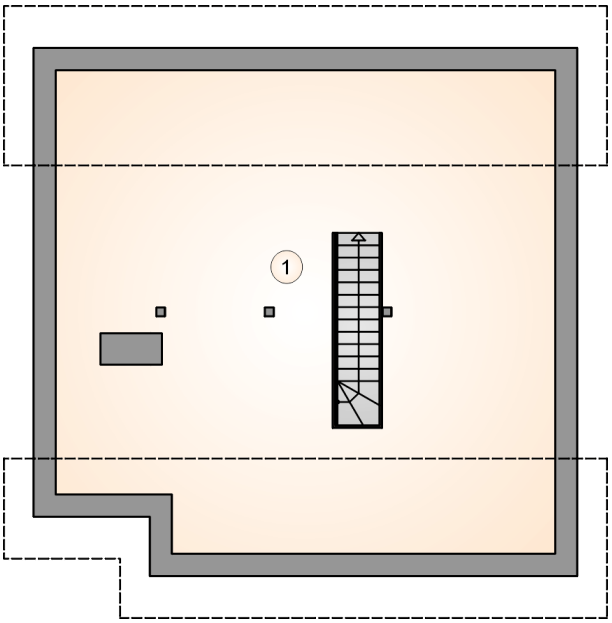

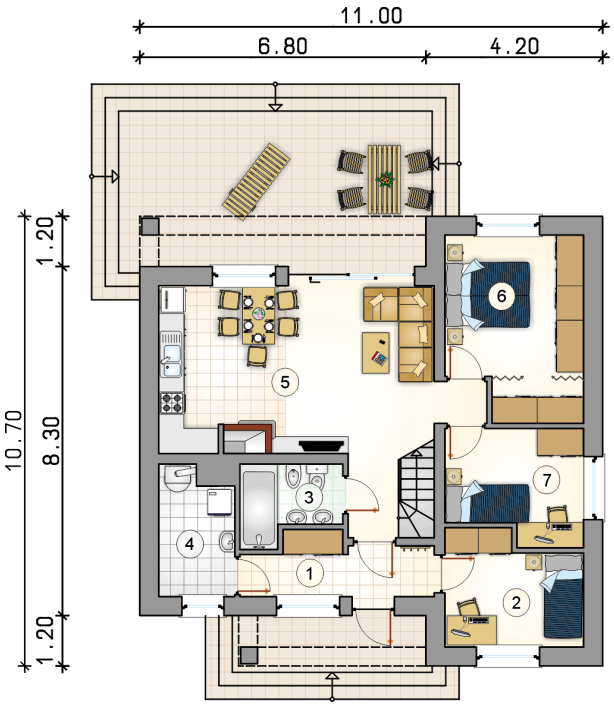

Parter 74.85 m²

przedsionek z garderob	5.70 m²
pokój	8.15 m²
łazienka	3.90 m²
kotłownia	5.10 m²
pokój dzienny z kuchni i korytarzem	30.55 m²
pokój	13.30 m²
pokój	8.15 m²

DOBRY DOM
ul. Wrzesława Romańczuka 6, 35-302 Rzeszów
+48 17 852 52 30
08:00 - 16:00
waldemar.kowalski@grupadobrydom.pl
Podane ceny nie stanowią oferty handlowej w rozumieniu art. 66 par. 1 Kodeksu Cywilnego

Rzuty

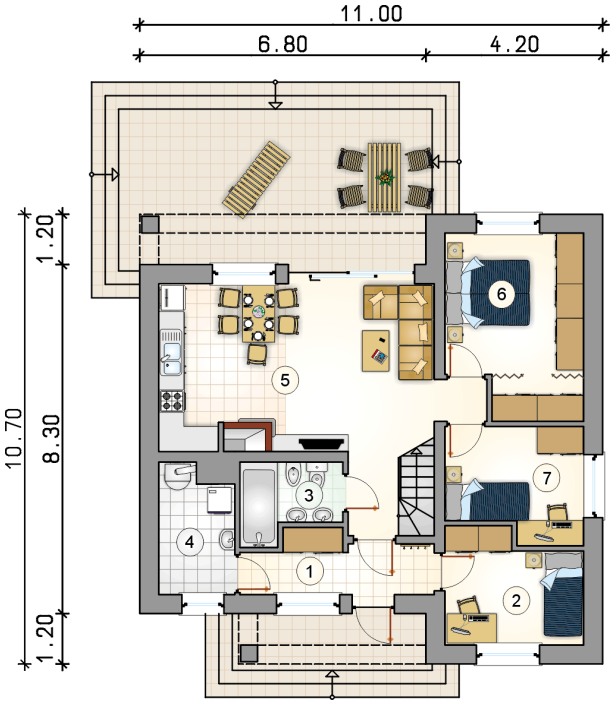

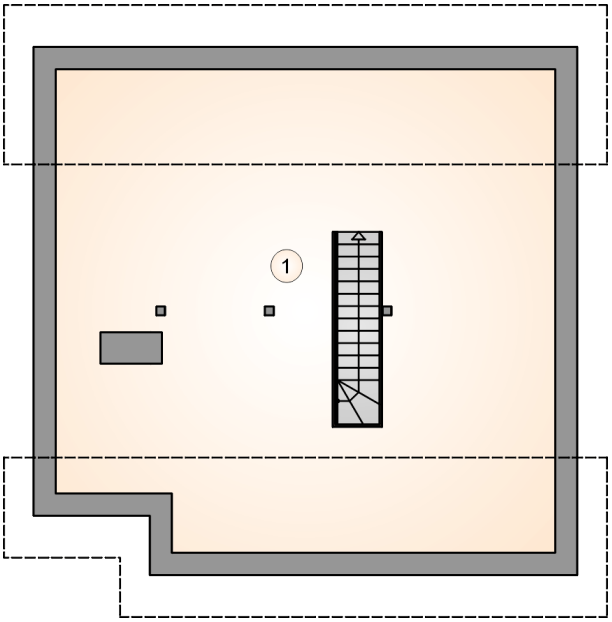

Poddasze 61.10 m²

strych do adaptacji 61.10 m²

DOBRY DOM
ul. Wrzesława Romańczuka 6, 35-302 Rzeszów
+48 17 852 52 30
08:00 - 16:00
waldemar.kowalski@grupadobrydom.pl
Podane ceny nie stanowią oferty handlowej w rozumieniu art. 66 par. 1 Kodeksu Cywilnego