SFINKS V (S-GL 850)
(wersja katalogowa)

Podstawowe informacje

Dane techniczne projektu

Całkowita powierzchnia	**199.85 m²**
Powierzchnia użytkowa	**112.75 m²**
Powierzchnia zabudowy	**199.95 m²**
Powierzchnia dachu	**281 m²**
Kubatura	**870.55 m³**
Wymiary budynku	**10 x 22.05 m**
Kąt nachylenia	**22°**
Wysokość budynku	**5.91 m**
Wymiary działki	**18 x 30.05 m**

Opis projektu

Dom parterowy z narożnym, zadaszonym tarasem wypoczynkowym, 2-stanowiskowym garażem, na wąską działkę

Elewacje

DOBRY DOM
ul. Wrzesława Romańczuka 6, 35-302 Rzeszów
+48 17 852 52 30
08:00 - 16:00
waldemar.kowalski@grupadobrydom.pl
Podane ceny nie stanowią oferty handlowej w rozumieniu art. 66 par. 1 Kodeksu Cywilnego

SFINKS V (S-GL 850)
(wersja katalogowa)

Rzuty

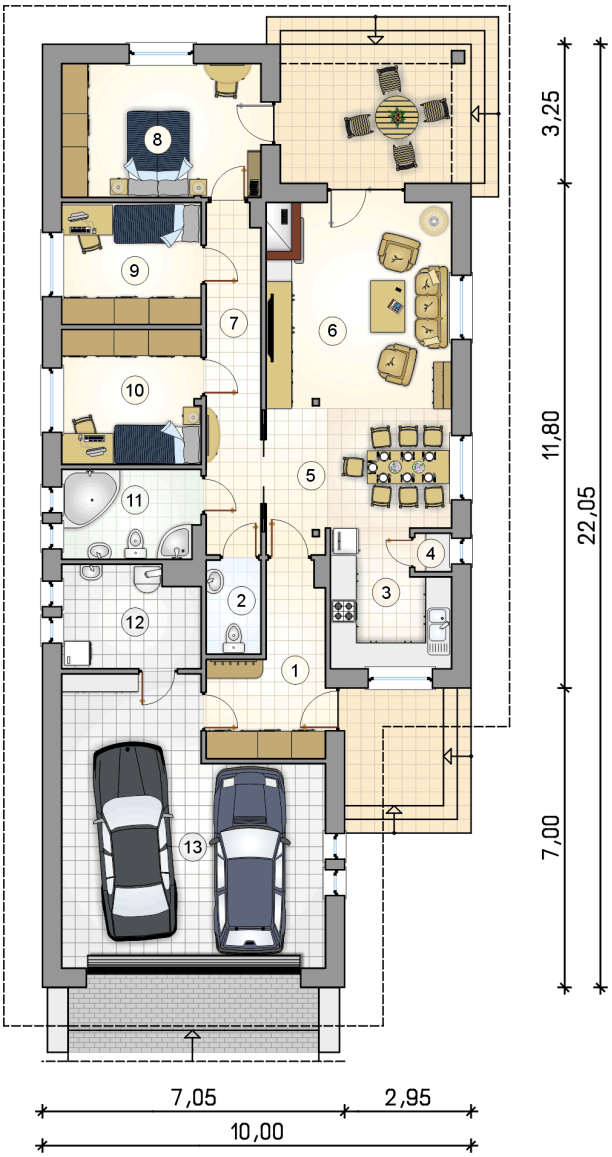

Parter 113.50 m²

przedsionek	9.50 m²
pokój	10.20 m²
łazienka	6.65 m²
kotłownia	7.45 m²
garaż	36.20 m²
wc	2.80 m²
kuchnia	8.20 m²
spiżarka	0.75 m²
jadalnia	12.70 m²
pokój dzienny	21.05 m²
korytarz	10.40 m²
pokój	14.55 m²
pokój	9.25 m²

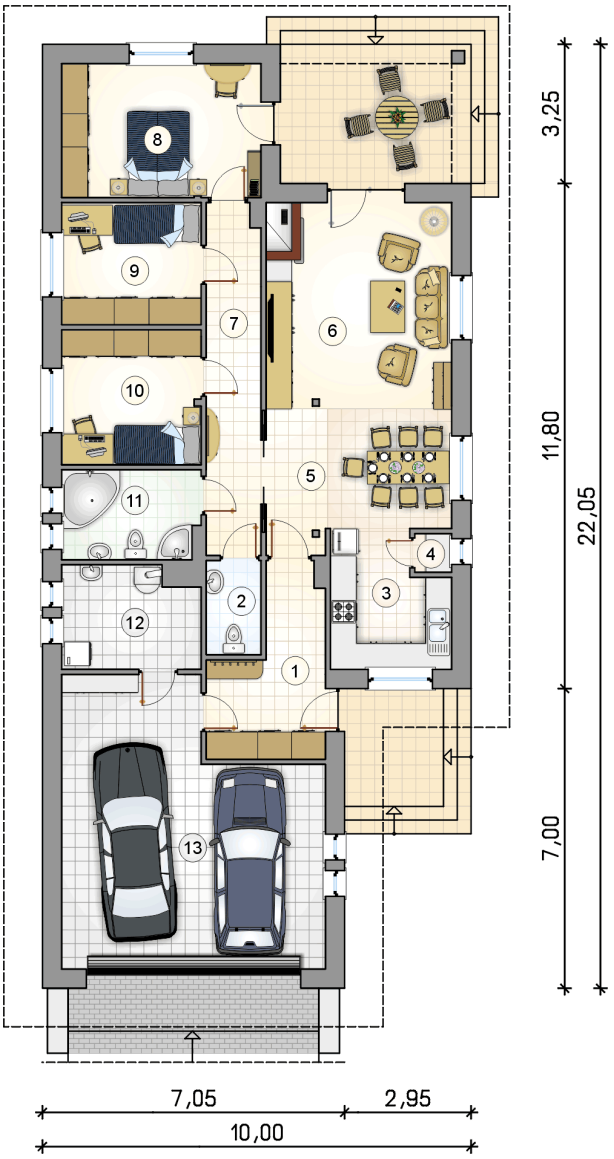

DOBRY DOM
ul. Wrzesława Romańczuka 6, 35-302 Rzeszów
+48 17 852 52 30
08:00 - 16:00
waldemar.kowalski@grupadobrydom.pl
Podane ceny nie stanowią oferty handlowej w rozumieniu art. 66 par. 1 Kodeksu Cywilnego