JUPITER X (S-GL 916)
(wersja katalogowa)

Podstawowe informacje

Dane techniczne projektu

Całkowita powierzchnia	**337.80 m²**
Powierzchnia użytkowa	**162.70 m²**
Powierzchnia zabudowy	**169.40 m²**
Powierzchnia dachu	**262 m²**
Kubatura	**1 163.40 m³**
Wymiary budynku	**16.75 x 11.50 m**
Kąt nachylenia	**35°**
Wysokość budynku	**9.05 m**
Wymiary działki	**23.75 x 19.60 m**

Opis projektu

Dom parterowy z poddaszem użytkowym i 2-stanowiskowym garażem, z przestronnym, niezadaszonym tarasem

Elewacje

Przekrój

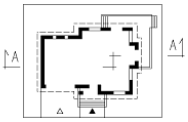

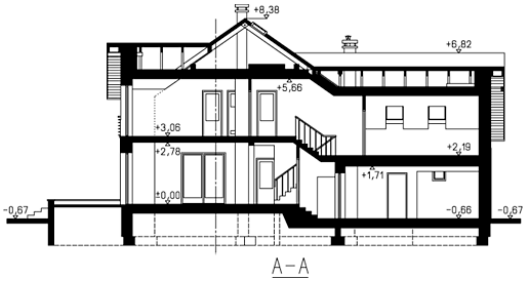

DOBRY DOM
ul. Wrzesława Romańczuka 6, 35-302 Rzeszów
+48 17 852 52 30
08:00 - 16:00
waldemar.kowalski@grupadobrydom.pl
Podane ceny nie stanowią oferty handlowej w rozumieniu art. 66 par. 1 Kodeksu Cywilnego

JUPITER X (S-GL 916)
(wersja katalogowa)

Rzuty

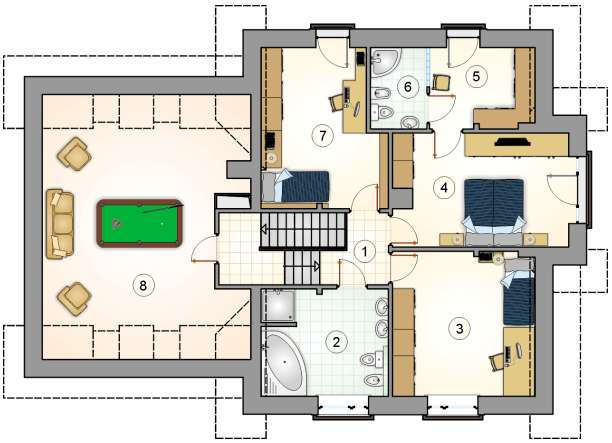

Parter 82.50 m²

przedsionek	5.80 m²
garaż	40.35 m²
hall z komunikacj	7.00 m²
pokój	10.25 m²
pokój dzienny z jadalni	30.90 m²
kuchnia	14.35 m²
spiżarka	3.15 m²
cznik	2.35 m²
łazienka	3.70 m²
kotłownia	5.00 m²

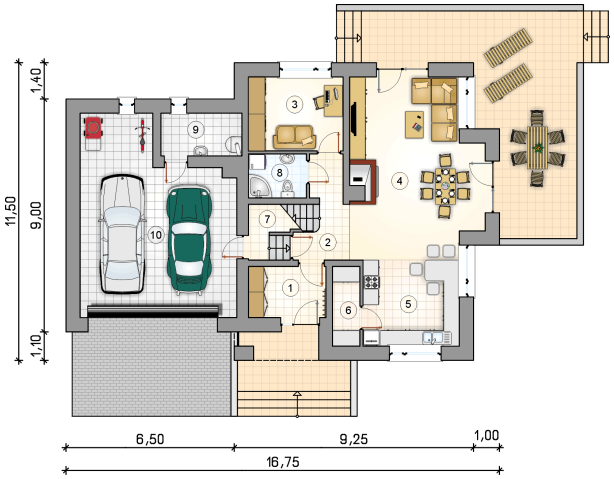

DOBRY DOM
ul. Wrzesława Romańczuka 6, 35-302 Rzeszów
+48 17 852 52 30
08:00 - 16:00
waldemar.kowalski@grupadobrydom.pl
Podane ceny nie stanowią oferty handlowej w rozumieniu art. 66 par. 1 Kodeksu Cywilnego

Rzuty

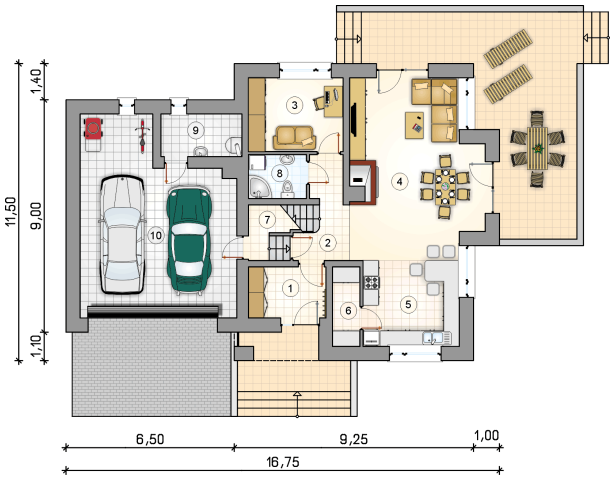

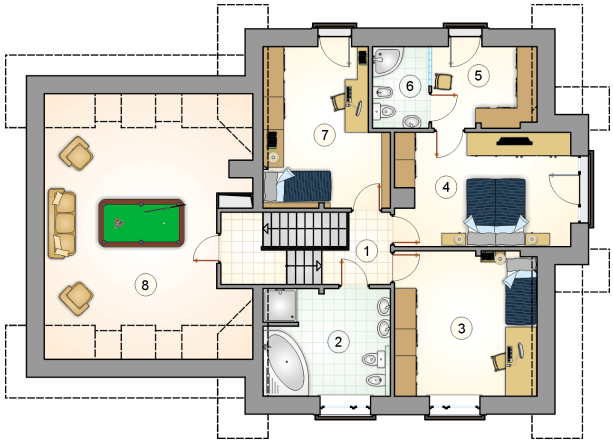

Poddasze 80.20 m²

hall z komunikacj	9.35 m²
łazienka	10.95 m²
pokój	16.85 m²
pokój	17.20 m²
garderoba	6.75 m²
łazienka	3.95 m²
pokój	15.15 m²
strych	35.40 m²

DOBRY DOM
ul. Wrzesława Romańczuka 6, 35-302 Rzeszów
+48 17 852 52 30
08:00 - 16:00
waldemar.kowalski@grupadobrydom.pl
Podane ceny nie stanowią oferty handlowej w rozumieniu art. 66 par. 1 Kodeksu Cywilnego