Podstawowe informacje

Dane techniczne projektu

Całkowita powierzchnia	**164.55 m²**
Powierzchnia użytkowa	**103.90 m²**
Powierzchnia zabudowy	**164.55 m²**
Powierzchnia dachu	**229 m²**
Kubatura	**715.30 m³**
Wymiary budynku	**11.55 x 17.05 m**
Kąt nachylenia	**22°**
Wysokość budynku	**5.36 m**
Wymiary działki	**19.63 x 25.13 m**

Opis projektu

Parterowy dom z narożnym, odkrytym tarasem wypoczynkowym oraz 1-stanowiskowym garażem, energooszczędny

Elewacje

DOBRY DOM
ul. Wrzesława Romańczuka 6, 35-302 Rzeszów
+48 17 852 52 30
08:00 - 16:00
waldemar.kowalski@grupadobrydom.pl
Podane ceny nie stanowią oferty handlowej w rozumieniu art. 66 par. 1 Kodeksu Cywilnego

ONTARIO (S-GL 915)
(wersja katalogowa)

Rzuty

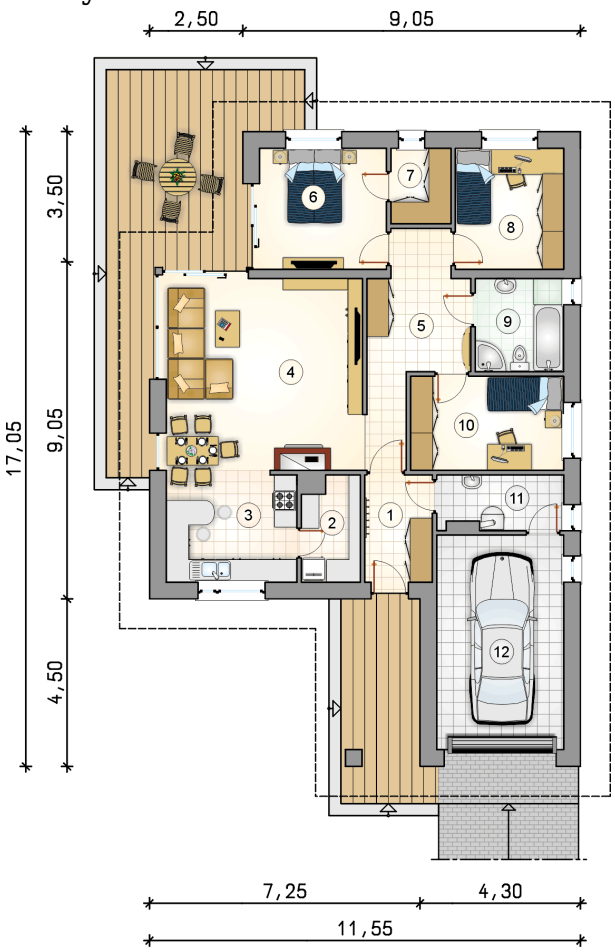

Parter 103.90 m²

przedsionek	5.20 m²
pokój	10.35 m²
kotłownia	4.85 m²
garaż	19.60 m²
spiżarka	4.20 m²
kuchnia	10.40 m²
pokój dzienny z jadalnią	27.30 m²
hall	11.90 m²
pokój	11.05 m²
garderoba	3.25 m²
pokój	9.45 m²
łazienka	5.95 m²

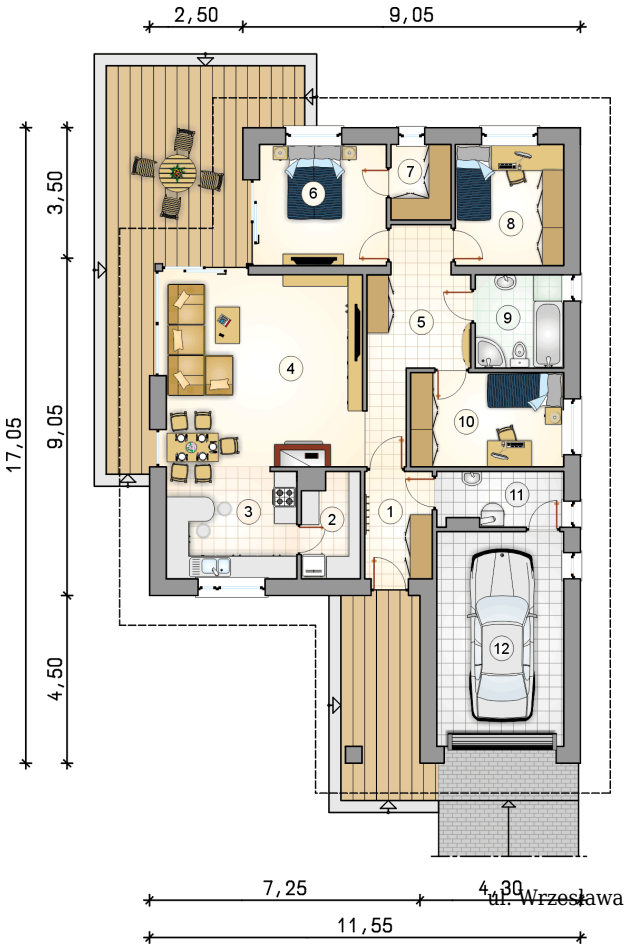

DOBRY DOM
ul. Wrzesława Romańczuka 6, 35-302 Rzeszów
+48 17 852 52 30
08:00 - 16:00
waldemar.kowalski@grupadobrydom.pl
Podane ceny nie stanowią oferty handlowej w rozumieniu art. 66 par. 1 Kodeksu Cywilnego