Podstawowe informacje

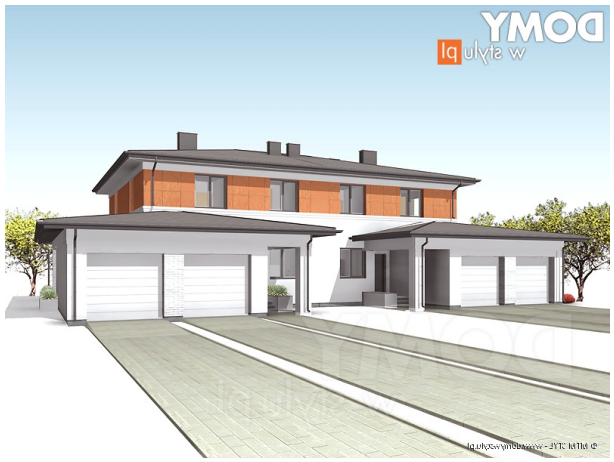

Dane techniczne projektu

Całkowita powierzchnia	**230.28 m²**
Powierzchnia użytkowa	**128.17 m²**
Powierzchnia zabudowy	**136.85 m²**
Powierzchnia dachu	**206.58 m²**
Kubatura	**894.21 m³**
Wymiary budynku	**22.17 x 16.16 m**
Kąt nachylenia	**15°**
Wysokość budynku	**8.22 m**
Wymiary działki	**28.17 x 25.16 m**

Opis projektu

Limonkowy to piętrowy projekt domu w zabudowie bliźniaczej, charakteryzujący się bogatym układem funkcjonalnym. Na parterze zaprojektowano kuchnię z przylegającą do niej spiżarnią, przestronny salon z jadalnią oraz WC. Atutem projektu jest zadaszony taras zlokalizowany za garażem. Dwustanowiskowy garaż od frontu budynku zapewnia naturalną barierę, pomiędzy zlokalizowanym na tyłach domu tarasem, a frontową częścią domu. W garażu znajduje się wydzielone pomieszczenie gospodarcze z przemieszczeniem na kotłownię. Na piętrze zaprojektowano trzy przestronne pokoje oraz rodzinną łazienkę. Gł&oacut...

Sytuacje

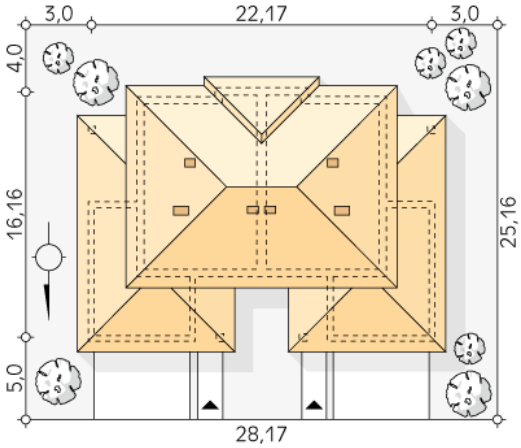

DOBRY DOM
ul. Wrzesława Romańczuka 6, 35-302 Rzeszów
+48 17 852 52 30
08:00 - 16:00
waldemar.kowalski@grupadobrydom.pl
Podane ceny nie stanowią oferty handlowej w rozumieniu art. 66 par. 1 Kodeksu Cywilnego

Rzuty

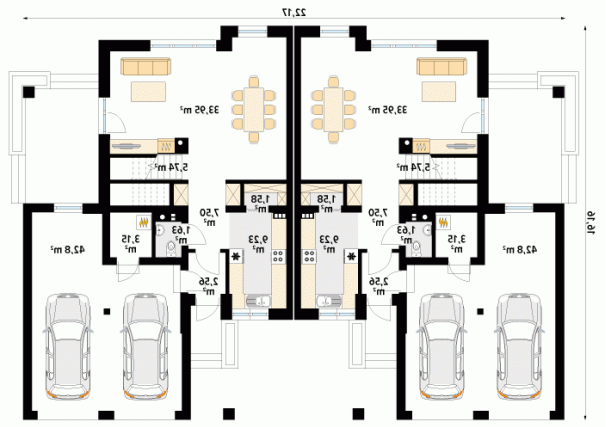

Parter 108.14 m²

wiatrołap	2.56 m²
hol	7.50 m²
kuchnia	9.23 m²
spiżarnia	1.58 m²
salon/jadalnia	33.95 m²
schody	5.74 m²
wc	1.63 m²
kotłownia	3.15 m²
garaż	42.80 m²

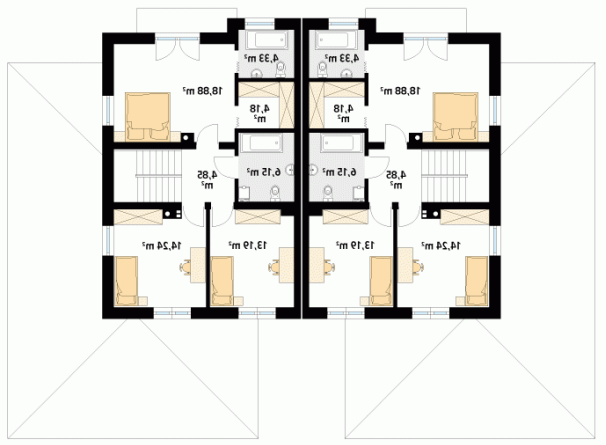

Poddasze 65.82 m²

korytarz/komunikacja	4.85 m²
sypialnia	18.88 m²
łazienka	4.33 m²
garderoba	4.18 m²
łazienka	6.15 m²
pokój	13.19 m²
pokój	14.24 m²

DOBRY DOM
ul. Wrzesława Romańczuka 6, 35-302 Rzeszów
+48 17 852 52 30
08:00 - 16:00
waldemar.kowalski@grupadobrydom.pl
Podane ceny nie stanowią oferty handlowej w rozumieniu art. 66 par. 1 Kodeksu Cywilnego