Karat
(odbicie)

Podstawowe informacje

Dane techniczne projektu

Powierzchnia użytkowa	**157.99 m²**
Powierzchnia zabudowy	**138.42 m²**
Powierzchnia dachu	**237 m²**
Kubatura	**850 m³**
Wymiary budynku	**11.75 x 15.35 m**
Kąt nachylenia	**21°**
Wysokość budynku	**8.40 m**
Wymiary działki	**18.75 x 24.35 m**

Opis projektu

Karat, to projekt nowoczesnego domu piętrowego przeznaczonego dla 4-osobowej rodziny. Jest to typowo miejska rezydencja o reprezentacyjnym wyglądzie i optymalnej powierzchni użytkowej. Posiada bogaty program fukncjonalny, rozłożony na dwóch pełnych kondygnacyjnych, który zapewni komfort nawet dla wymagających inwestorów. Parter zaprojektowano jako otwartą przestrzeń dzienną, złożoną z połączonego salonu, jadalni i kuchni. Przewidziano tutaj także dodatkowy pokój, który można wykorzystać jako gabinet lub dodatkową sypialnię. Na parterze znajduje się r&oacut...

Elewacje

Sytuacje

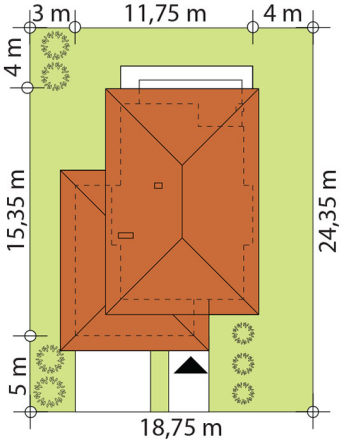

DOBRY DOM
ul. Wrzesława Romańczuka 6, 35-302 Rzeszów
+48 17 852 52 30
08:00 - 16:00
waldemar.kowalski@grupadobrydom.pl
Podane ceny nie stanowią oferty handlowej w rozumieniu art. 66 par. 1 Kodeksu Cywilnego

Rzuty

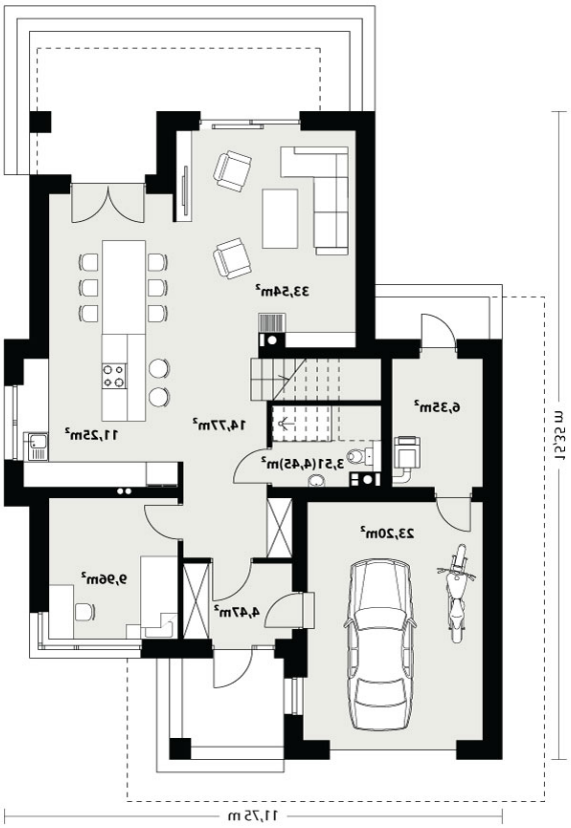

DOBRY DOM
ul. Wrzesława Romańczuka 6, 35-302 Rzeszów
+48 17 852 52 30
08:00 - 16:00
waldemar.kowalski@grupadobrydom.pl
Podane ceny nie stanowią oferty handlowej w rozumieniu art. 66 par. 1 Kodeksu Cywilnego