Podstawowe informacje

Dane techniczne projektu

Całkowita powierzchnia	**155.30 m²**
Powierzchnia użytkowa	**126.20 m²**
Powierzchnia zabudowy	**152.60 m²**
Kubatura	**753 m³**
Kąt nachylenia	**40°**
Wysokość budynku	**8.57 m**
Wymiary działki	**23.10 x 20.40 m**

Opis projektu

Poniżej przedstawiamy zawarty w dokumentacji zakres zmian które mogą zostać wprowadzone (przez uprawnionego projektanta) bez dodatkowej zgody autora projektu. Wszystkie inne zmiany, nie ujęte na poniższej liście, które chcieliby Państwo wprowadzić, wymagają dodatkowej zgody autora projektu. Murator PROJEKTY pośredniczy w jej uzyskaniu.
Zgoda wydawana jest bezpłatnie, jest dołączana do zakupionego projektu lub wysyłana listem w terminie 3 dni roboczych od zgłoszenia. Zmiany muszą być wprowadzone do projektu przez uprawnionego projektanta.
<...

Przekrój

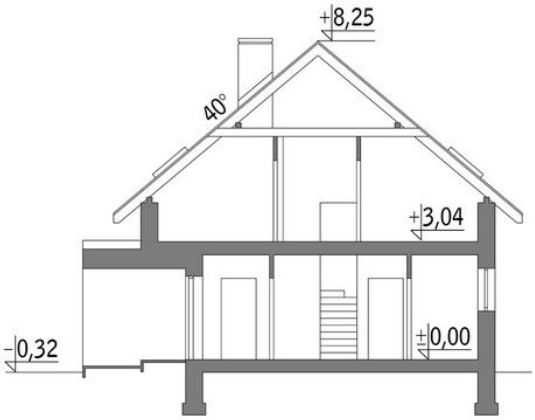

DOBRY DOM
ul. Wrzesława Romańczuka 6, 35-302 Rzeszów
+48 17 852 52 30
08:00 - 16:00
waldemar.kowalski@grupadobrydom.pl
Podane ceny nie stanowią oferty handlowej w rozumieniu art. 66 par. 1 Kodeksu Cywilnego

Rzuty

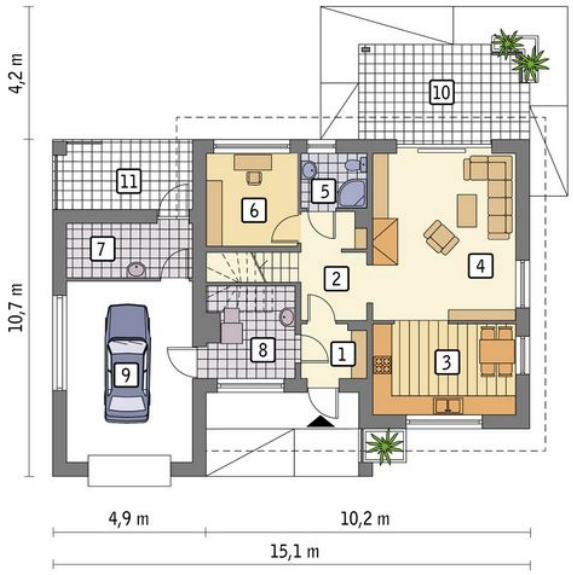

Parter 93.70 m²

przedsionek	3.30 m²
taras	0.00 m²
taras	0.00 m²
hol	6.70 m²
kuchnia + jadalnia	12.70 m²
pokój dzienny	23.50 m²
łazienka	3.50 m²
sypialnia	8.30 m²
pom. gosp.	6.60 m²
kotłownia	6.70 m²
garaż	22.40 m²

Poddasze 61.60 m²

schody	4.70 m²
korytarz	5.50 m²
łazienka	7.40 m²
garderoba	3.10 m²
sypialnia	14.80 m²
sypialnia	14.80 m²
sypialnia	11.30 m²
balkon	0.00 m²

DOBRY DOM
ul. Wrzesława Romańczuka 6, 35-302 Rzeszów
+48 17 852 52 30
08:00 - 16:00
waldemar.kowalski@grupadobrydom.pl
Podane ceny nie stanowią oferty handlowej w rozumieniu art. 66 par. 1 Kodeksu Cywilnego