Wschód słońca - wariant I
(odbicie)

Podstawowe informacje

Dane techniczne projektu

Całkowita powierzchnia	**190.20 m²**
Powierzchnia użytkowa	**145.90 m²**
Powierzchnia zabudowy	**152 m²**
Kubatura	**906.80 m³**
Kąt nachylenia	**40°**
Wysokość budynku	**8.17 m**
Wymiary działki	**25.20 x 17.90 m**

Opis projektu

Poniżej przedstawiamy zawarty w dokumentacji zakres zmian które mogą zostać wprowadzone (przez uprawnionego projektanta) bez dodatkowej zgody autora projektu. Wszystkie inne zmiany, nie ujęte na poniższej liście, które chcieliby Państwo wprowadzić, wymagają dodatkowej zgody autora projektu. Murator PROJEKTY pośredniczy w jej uzyskaniu.
Zgoda wydawana jest bezpłatnie, jest dołączana do zakupionego projektu lub wysyłana listem w terminie 3 dni roboczych od zgłoszenia.

W.M. MURATOR PROJEKT upoważnia projektantów, o kt&oa...

Przekrój

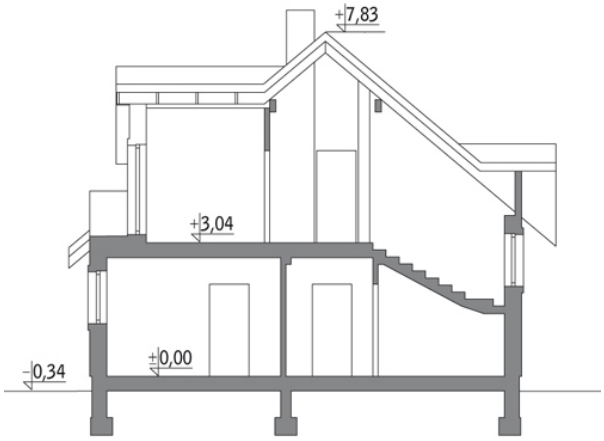

DOBRY DOM
ul. Wrzesława Romańczuka 6, 35-302 Rzeszów
+48 17 852 52 30
08:00 - 16:00
waldemar.kowalski@grupadobrydom.pl
Podane ceny nie stanowią oferty handlowej w rozumieniu art. 66 par. 1 Kodeksu Cywilnego

Wschód słońca - wariant I
(odbicie)

Rzuty

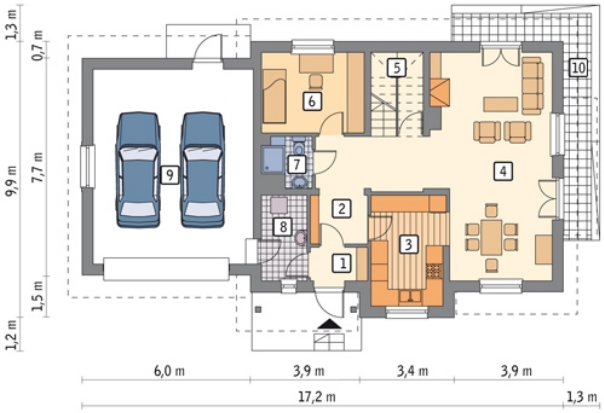

Parter 114.10 m²

przedsionek	2.20 m²
taras	0.00 m²
hol	10.60 m²
kuchnia	10.00 m²
pokój dzienny + jadalnia	32.60 m²
schowek	1.40 m²
sypialnia	10.30 m²
łazienka	2.70 m²
kotłownia	4.80 m²
garaż	39.50 m²

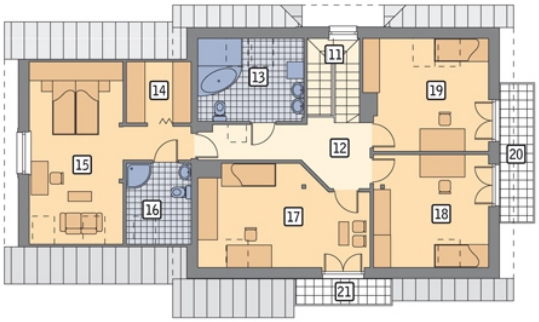

Poddasze 76.10 m²

schody	5.50 m²
hol	9.80 m²
łazienka	6.60 m²
garderoba	1.30 m²
sypialnia	13.90 m²
łazienka	2.90 m²
sypialnia	12.90 m²
sypialnia	11.50 m²
sypialnia	11.70 m²
balkon	0.00 m²
balkon	0.00 m²

DOBRY DOM
ul. Wrzesława Romańczuka 6, 35-302 Rzeszów
+48 17 852 52 30
08:00 - 16:00
waldemar.kowalski@grupadobrydom.pl
Podane ceny nie stanowią oferty handlowej w rozumieniu art. 66 par. 1 Kodeksu Cywilnego