BARBADOS dom letniskowy szkielet drewniany
(odbicie)

Podstawowe informacje

Dane techniczne projektu

Całkowita powierzchnia	**58.09 m²**
Powierzchnia użytkowa	**58.09 m²**
Powierzchnia zabudowy	**68.57 m²**
Kubatura	**345 m³**
Kąt nachylenia	**38°**
Wysokość budynku	**5.78 m**
Wymiary działki	**16.85 x 16.50 m**

Opis projektu

BARBADOS – dom letniskowy parterowy w technologii szkieletowej. UWAGA! Projekt dostępny również jako CAŁOROCZNY. Cena projektu w wersji całorocznej – 2300 zł.

Elewacje

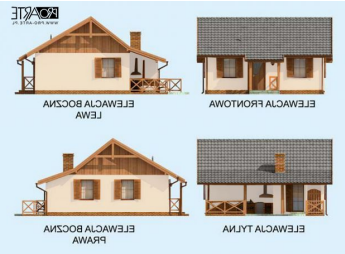

DOBRY DOM
ul. Wrzesława Romańczuka 6, 35-302 Rzeszów
+48 17 852 52 30
08:00 - 16:00
waldemar.kowalski@grupadobrydom.pl
Podane ceny nie stanowią oferty handlowej w rozumieniu art. 66 par. 1 Kodeksu Cywilnego

BARBADOS dom letniskowy szkielet drewniany
(odbicie)

Rzuty

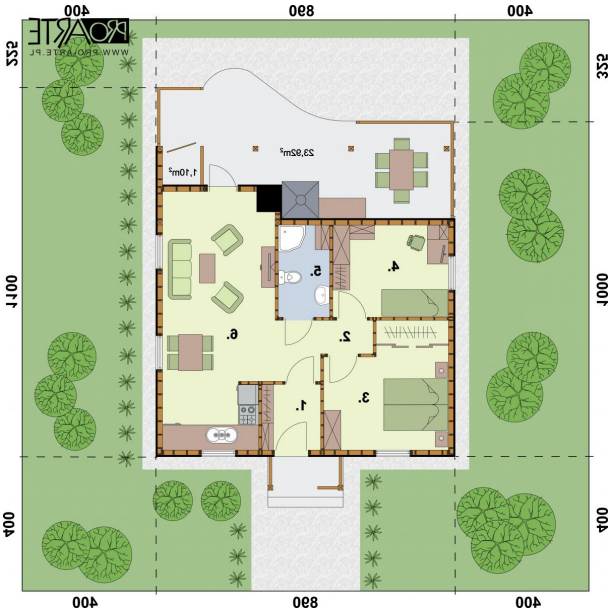

Parter 58.09 m²

Wiatrołap	3.41 m²
Komunikacja	4.01 m²
Pokój	12.63 m²
Pokój	9.44 m²
Łazienka	4.20 m²
Pokój gościnny z kuchnią	24.40 m²

DOBRY DOM
ul. Wrzesława Romańczuka 6, 35-302 Rzeszów
+48 17 852 52 30
08:00 - 16:00
waldemar.kowalski@grupadobrydom.pl

Podane ceny nie stanowią oferty handlowej w rozumieniu art. 66 par. 1 Kodeksu Cywilnego