Amarylis 5 (CE)
(odbicie)

Podstawowe informacje

Dane techniczne projektu

Całkowita powierzchnia	**280.88 m²**
Powierzchnia użytkowa	**150.85 m²**
Powierzchnia zabudowy	**148.78 m²**
Powierzchnia dachu	**235 m²**
Kubatura	**890.52 m³**
Wymiary budynku	**9.10 x 16.60 m**
Kąt nachylenia	**40°**
Wysokość budynku	**8.47 m**
Wymiary działki	**17.10 x 25.60 m**

Opis projektu

Amarylis 5 to dom idealny dla 5-osobowej rodziny. W projekcie wyraźnie wyodrębniono strefę nocną i dzienną. Na parterze zaprojektowano strefę dzienną, która składa się z salonu, jadalni oraz kuchni wraz z przylegającą spiżarnią. Na poddaszu zaprojektowane zostały cztery sypialnie oraz rodzinna łazienka. Głowna sypialnia gospodarzy posiada oddzielną garderobę i prywatną łazienkę. Każda z sypialni posiada wyjście na jeden z dwóch tarasów, zlokalizowanych po obu stronach budynku. W projekcie znajduje się również dwustanowiskowy garaż oraz kotłownia z oddzielnym zewn...

Elewacje

Sytuacje

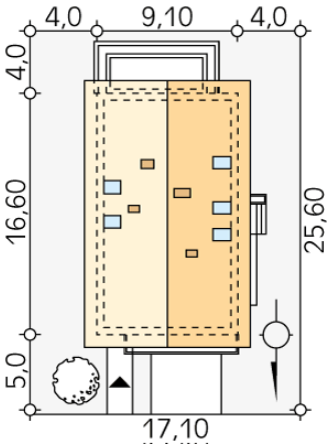

DOBRY DOM
ul. Wrzesława Romańczuka 6, 35-302 Rzeszów
+48 17 852 52 30
08:00 - 16:00
waldemar.kowalski@grupadobrydom.pl
Podane ceny nie stanowią oferty handlowej w rozumieniu art. 66 par. 1 Kodeksu Cywilnego

Amarylis 5 (CE)
(odbicie)

Rzuty

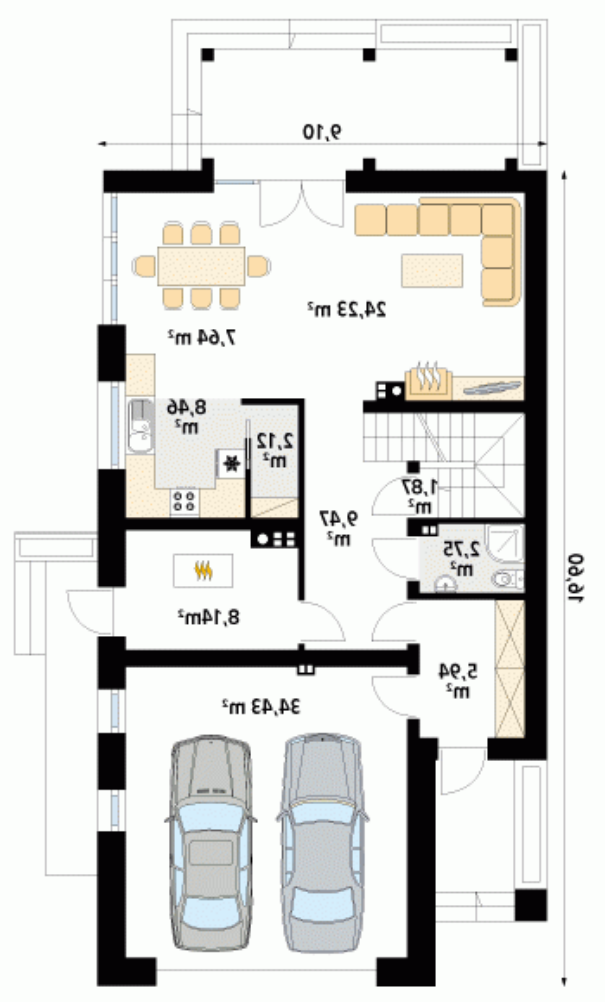

Parter 105.05 m²

wiatrołap	5.94 m²
garaż	34.43 m²
hol	9.47 m²
łazienka	2.75 m²
pomieszczenie gospodarcze	1.87 m²
salon	24.23 m²
jadalnia	7.64 m²
kuchnia	8.46 m²
spiżarnia	2.12 m²
kotłownia	8.14 m²

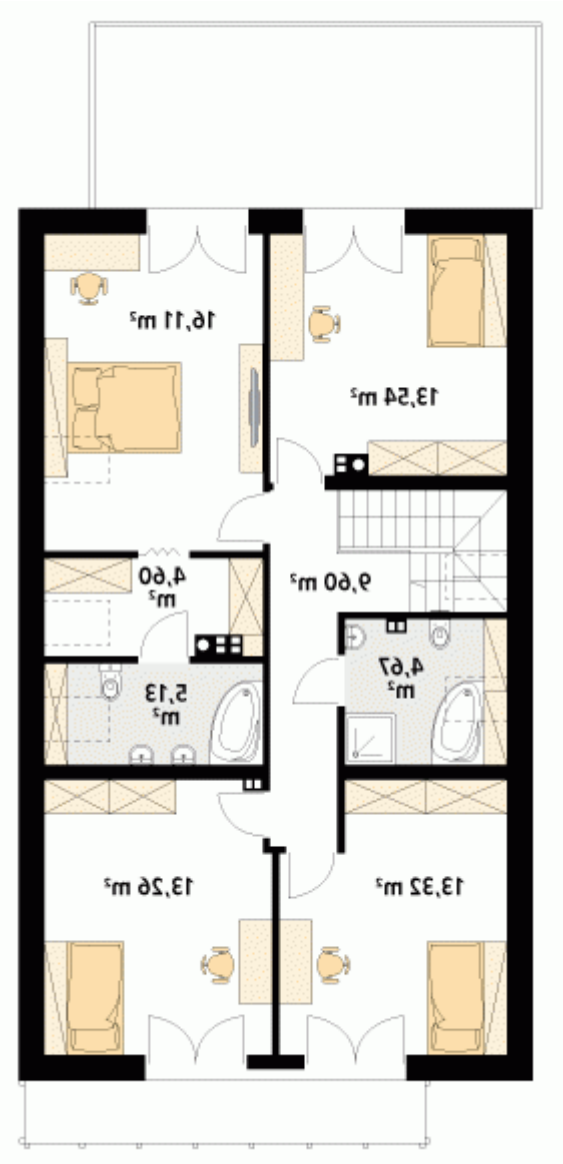

Poddasze 80.23 m²

korytarz/komunikacja	9.60 m²
sypialnia	13.54 m²
sypialnia	16.11 m²
garderoba	4.60 m²
łazienka	5.13 m²
sypialnia	13.26 m²
sypialnia	13.32 m²
łazienka	4.67 m²

DOBRY DOM
ul. Wrzesława Romańczuka 6, 35-302 Rzeszów
+48 17 852 52 30
08:00 - 16:00
waldemar.kowalski@grupadobrydom.pl
Podane ceny nie stanowią oferty handlowej w rozumieniu art. 66 par. 1 Kodeksu Cywilnego