CAMELOT (S-GL 67)
(odbicie)

Podstawowe informacje

Dane techniczne projektu

Całkowita powierzchnia	**269.35 m²**
Powierzchnia użytkowa	**155.10 m²**
Powierzchnia zabudowy	**143.05 m²**
Powierzchnia dachu	**268 m²**
Kubatura	**768.90 m³**
Wymiary budynku	**15.60 x 13.11 m**
Kąt nachylenia	**45°**
Wysokość budynku	**7.72 m**
Wymiary działki	**23.60 x 21.11 m**

Opis projektu

Parterowy dom z wielospadowym dachem i poddaszem użytkowym, z przeszkloną wieżyczką, lukarnami i ryzalitem, 4 sypialnie, z garażem

Elewacje

Przekrój

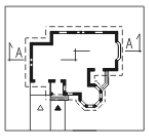

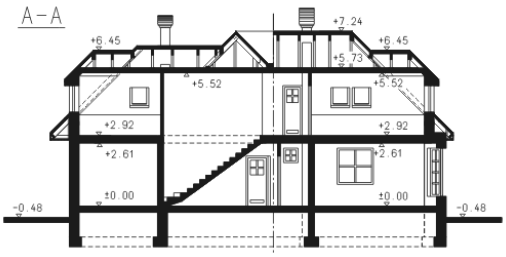

DOBRY DOM
ul. Wrzesława Romańczuka 6, 35-302 Rzeszów
+48 17 852 52 30
08:00 - 16:00
waldemar.kowalski@grupadobrydom.pl
Podane ceny nie stanowią oferty handlowej w rozumieniu art. 66 par. 1 Kodeksu Cywilnego

CAMELOT (S-GL 67)
(odbicie)

Rzuty

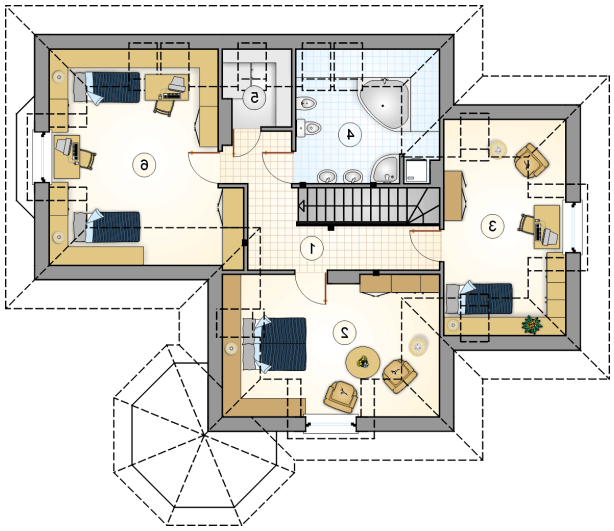

Parter 86.90 m²

przedsionek	3.30 m²
jadalnia	8.30 m²
garaż	19.50 m²
hall ze schodami	10.95 m²
komunikacja	1.75 m²
pokój	11.00 m²
kotłownia	3.55 m²
łazienka	3.75 m²
pokój dzienny	30.30 m²
kuchnia	12.80 m²
spiżarnia	1.20 m²

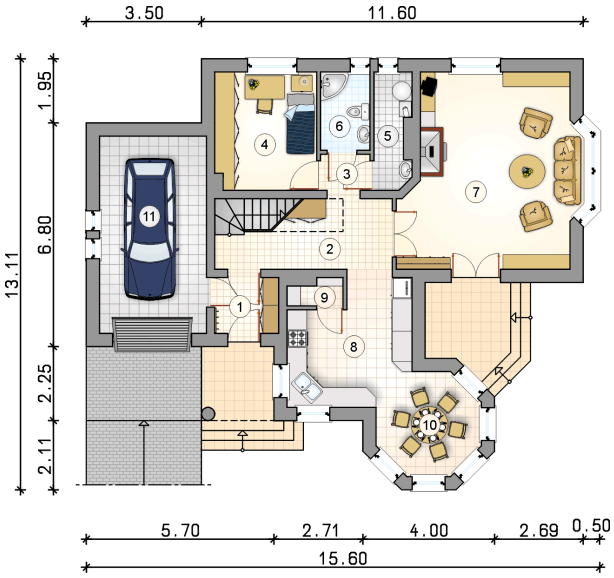

DOBRY DOM
ul. Wrzesława Romańczuka 6, 35-302 Rzeszów
+48 17 852 52 30
08:00 - 16:00
waldemar.kowalski@grupadobrydom.pl
Podane ceny nie stanowią oferty handlowej w rozumieniu art. 66 par. 1 Kodeksu Cywilnego

CAMELOT (S-GL 67)
(odbicie)

Rzuty

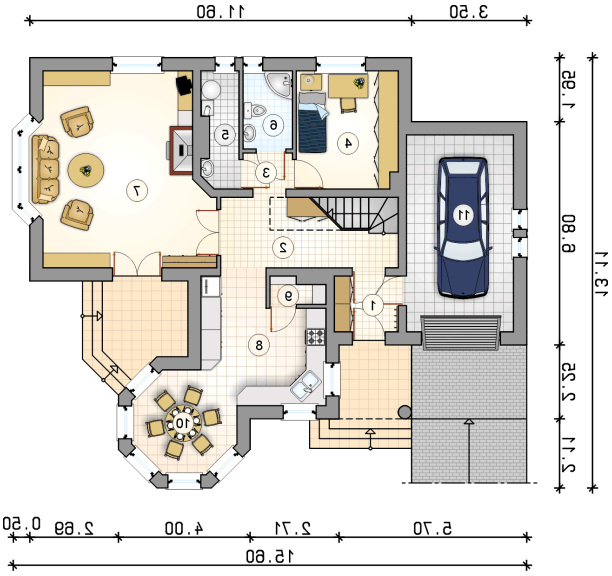

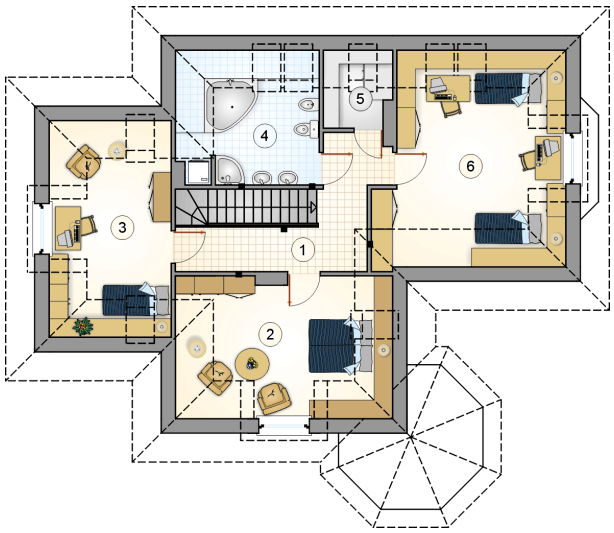

Poddasze 68.20 m²

hall z komunikacją	12.50 m²
pokój	14.60 m²
pokój	11.90 m²
łazienka	9.00 m²
schowek	2.10 m²
pokój	18.10 m²

DOBRY DOM
ul. Wrzesława Romańczuka 6, 35-302 Rzeszów
+48 17 852 52 30
08:00 - 16:00
waldemar.kowalski@grupadobrydom.pl

Podane ceny nie stanowią oferty handlowej w rozumieniu art. 66 par. 1 Kodeksu Cywilnego