Gacek
(odbicie)

Podstawowe informacje

Dane techniczne projektu

Całkowita powierzchnia	**154.10 m²**
Powierzchnia użytkowa	**112.60 m²**
Powierzchnia zabudowy	**194.30 m²**
Powierzchnia dachu	**276.50 m²**
Kubatura	**465.20 m³**
Wymiary budynku	**12.60 x 20.10 m**
Kąt nachylenia	**25°**
Wysokość budynku	**6 m**
Wymiary działki	**20.60 x 28.50 m**

Opis projektu

Funkcjonalny i zgrabny dom parterowy dla 4-osobowej rodziny. Posiada 3 duze sypialnie, obszerny salon z kominkiem i z wyjsciem na zadaszony taras. Obok kuchni znalazła miejsce spiżarnia. Sypialnia rodzicow znajduje się blizej strefy wejściowej domu, natomiast pokoje dzieci w głębi domu. Praktyczne i niemałe pom. gospodarcze z piecem C.O. posiada przejście do 2-stanowiskowego garażu.

Elewacje

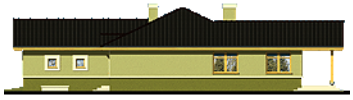

Przekrój

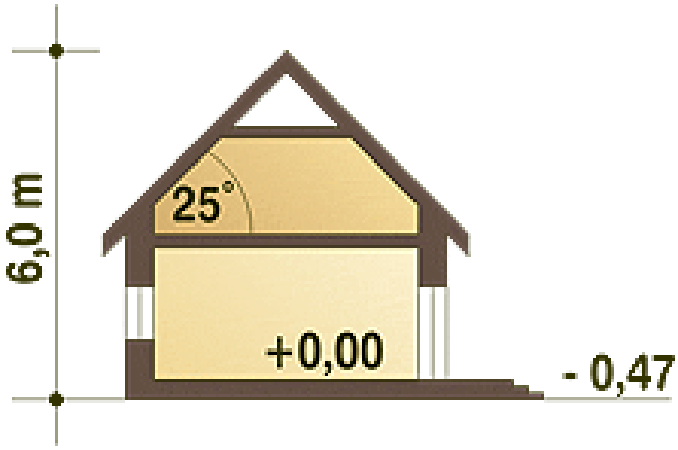

Sytuacje

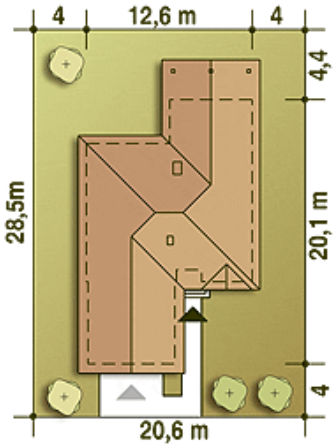

DOBRY DOM
ul. Wrzesława Romańczuka 6, 35-302 Rzeszów
+48 17 852 52 30
08:00 - 16:00
waldemar.kowalski@grupadobrydom.pl
Podane ceny nie stanowią oferty handlowej w rozumieniu art. 66 par. 1 Kodeksu Cywilnego

Gacek
(odbicie)

Rzuty

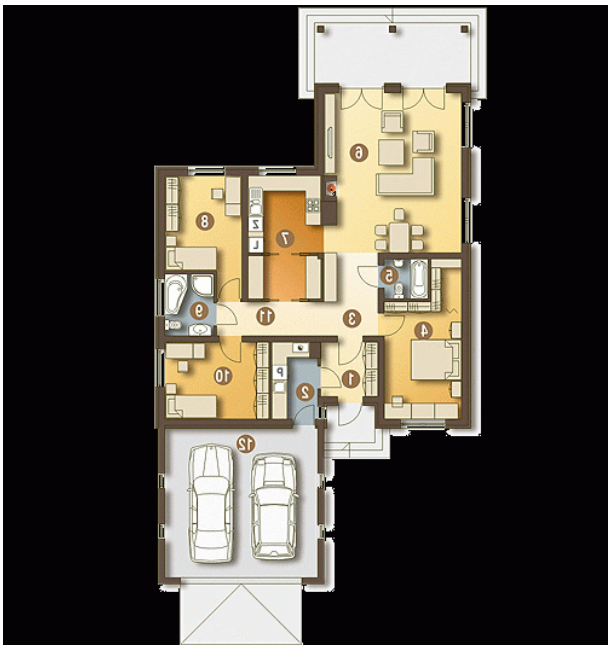

Parter 154.10 m²

Wiatrołap	4.80 m²
Sypialnia	12.40 m²
Korytarz	5.60 m²
Garaż*	36.00 m²
Pom. gospodarcze + C.O.*	5.30 m²
Hol	6.40 m²
Sypialnia z garderobą	16.00 m²
Łazienka	2.70 m²
Salon	34.10 m²
Kuchnia	13.80 m²
Sypialnia	12.40 m²
Łazienka	4.60 m²

DOBRY DOM
ul. Wrzesława Romańczuka 6, 35-302 Rzeszów
+48 17 852 52 30
08:00 - 16:00
waldemar.kowalski@grupadobrydom.pl
Podane ceny nie stanowią oferty handlowej w rozumieniu art. 66 par. 1 Kodeksu Cywilnego