AMFORA (S-GL 394)
(odbicie)

Podstawowe informacje

Dane techniczne projektu

Całkowita powierzchnia	**319.80 m²**
Powierzchnia użytkowa	**151.20 m²**
Powierzchnia zabudowy	**164.25 m²**
Powierzchnia dachu	**275.80 m²**
Kubatura	**869.40 m³**
Wymiary budynku	**14.60 x 14.60 m**
Kąt nachylenia	**40°**
Wysokość budynku	**8.53 m**
Wymiary działki	**22.60 x 22.60 m**

Opis projektu

Dom z kopertowym dachem, parterowy, z poddaszem użytkowym i garażem 2-stanowiskowym, z lukarnami i odkrytym tarasem

Elewacje

Przekrój

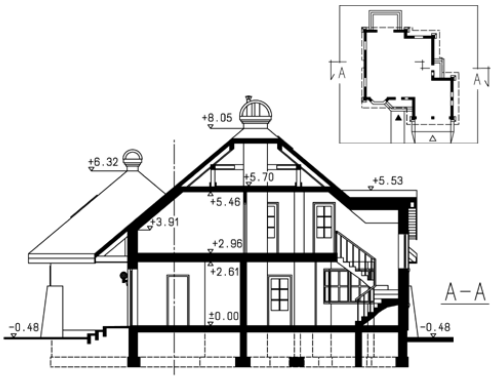

DOBRY DOM
ul. Wrzesława Romańczuka 6, 35-302 Rzeszów
+48 17 852 52 30
08:00 - 16:00
waldemar.kowalski@grupadobrydom.pl
Podane ceny nie stanowią oferty handlowej w rozumieniu art. 66 par. 1 Kodeksu Cywilnego

AMFORA (S-GL 394)
(odbicie)

Rzuty

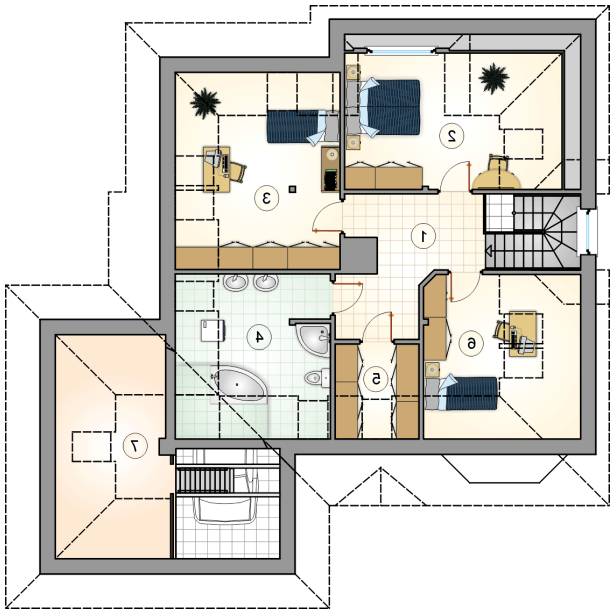

Parter 92.30 m²

przedsionek	6.10 m²
hall	5.45 m²
łazienka	3.35 m²
kuchnia z jadalnią z komunikacją	21.70 m²
pokój dzienny	30.40 m²
pokój	14.90 m²
kotłownia	10.40 m²
garaż	34.75 m²

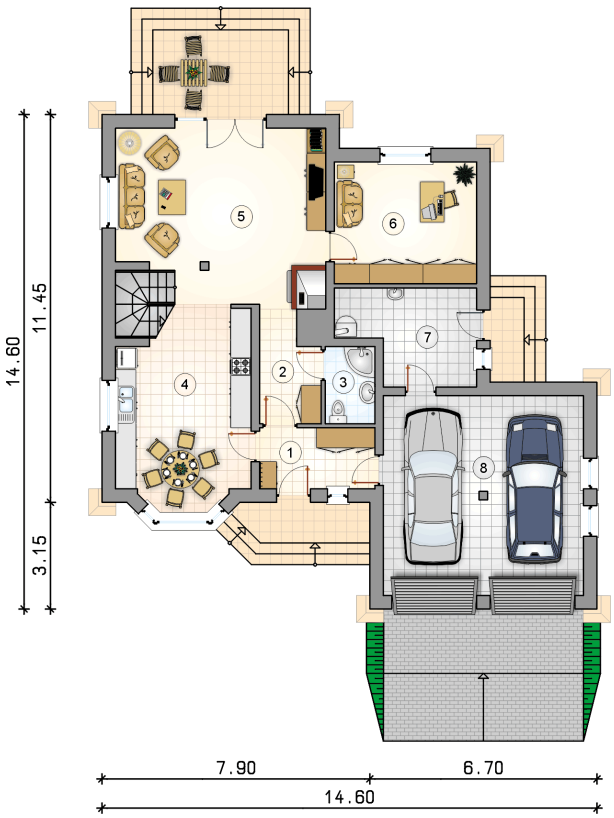

DOBRY DOM
ul. Wrzesława Romańczuka 6, 35-302 Rzeszów
+48 17 852 52 30
08:00 - 16:00
waldemar.kowalski@grupadobrydom.pl
Podane ceny nie stanowią oferty handlowej w rozumieniu art. 66 par. 1 Kodeksu Cywilnego

AMFORA (S-GL 394)
(odbicie)

Rzuty

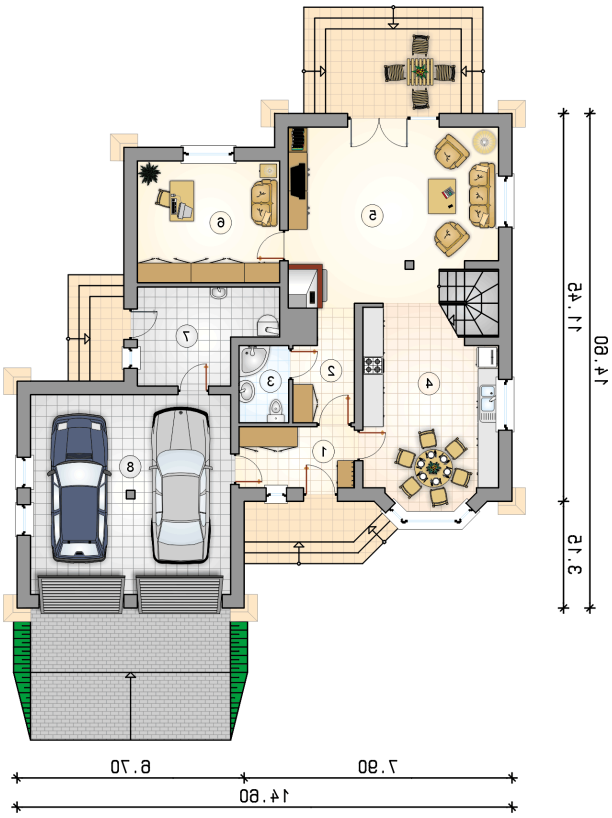

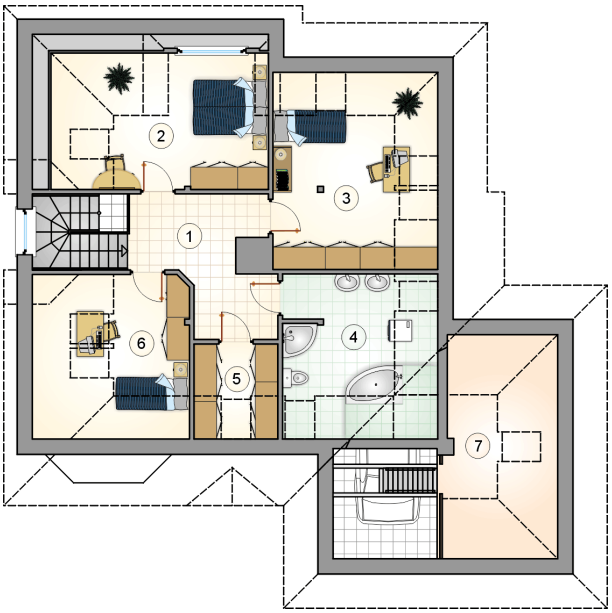

Poddasze 64.05 m²

hall z komunikacją	10.65 m²
pokój	12.35 m²
pokój	14.05 m²
łazienka	11.40 m²
garderoba	3.25 m²
pokój	7.20 m²
antresola garażu (schowek)	5.15 m²

DOBRY DOM
ul. Wrzesława Romańczuka 6, 35-302 Rzeszów
+48 17 852 52 30
08:00 - 16:00
waldemar.kowalski@grupadobrydom.pl

Podane ceny nie stanowią oferty handlowej w rozumieniu art. 66 par. 1 Kodeksu Cywilnego