Aloes B
(odbicie)

Podstawowe informacje

Dane techniczne projektu

Powierzchnia użytkowa	**102.60 m²**
Powierzchnia zabudowy	**110.50 m²**
Powierzchnia dachu	**199 m²**
Kubatura	**603 m³**
Wymiary budynku	**13.70 x 8.55 m**
Kąt nachylenia	**45°**
Wysokość budynku	**8.80 m**
Wymiary działki	**20.70 x 18.45 m**

Opis projektu

Niewielki, prosty w budowie, wolnostojący dom z użytkowym poddaszem. Funkcja mieszkalna (pokój dzienny, gabinet, sypialnie itd.) wzbogacona została o kilka pomieszczeń gospodarczych, takich jak: spiżarnia, dwie garderoby, pralnia -kotłownia i pomieszczenie ogrodowe.
Dostępne wersje: A - bez garażu, B - z garażem oraz ich lustrzane odbicia.
Wersja projektu z podpiwniczeniem Alabaster.

Elewacje

Przekrój

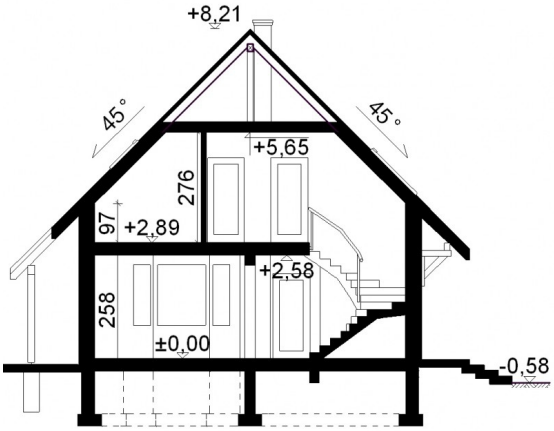

Sytuacje

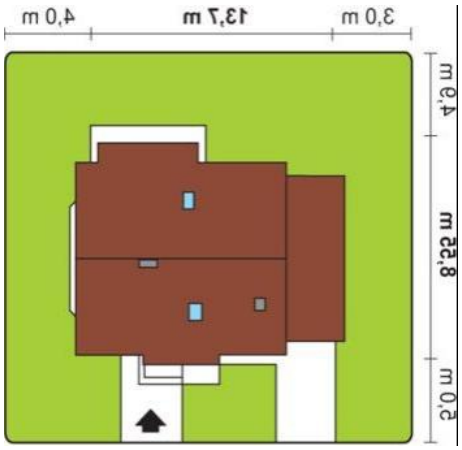

DOBRY DOM
ul. Wrzesława Romańczuka 6, 35-302 Rzeszów
+48 17 852 52 30
08:00 - 16:00
waldemar.kowalski@grupadobrydom.pl
Podane ceny nie stanowią oferty handlowej w rozumieniu art. 66 par. 1 Kodeksu Cywilnego

Rzuty

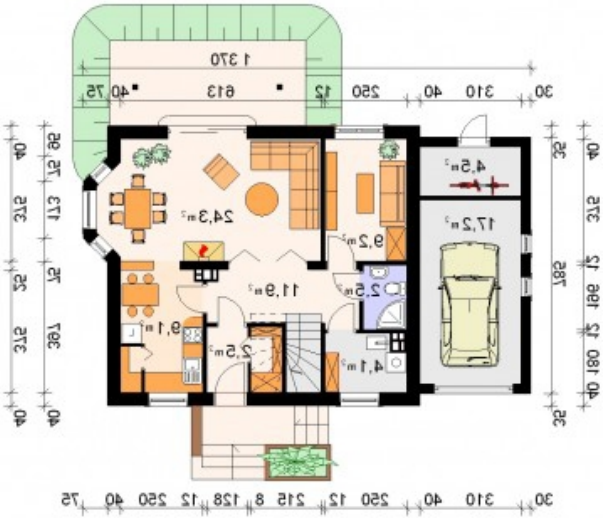

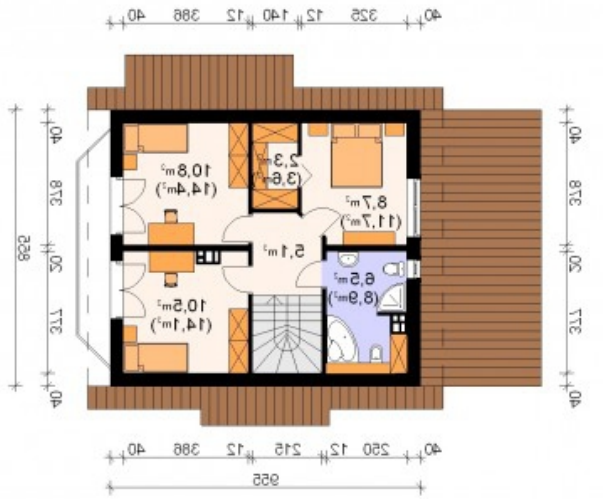

DOBRY DOM
ul. Wrzesława Romańczuka 6, 35-302 Rzeszów
+48 17 852 52 30
08:00 - 16:00
waldemar.kowalski@grupadobrydom.pl
Podane ceny nie stanowią oferty handlowej w rozumieniu art. 66 par. 1 Kodeksu Cywilnego