Ardenowo senior
(odbicie)

Podstawowe informacje

Dane techniczne projektu

Całkowita powierzchnia	**176.29 m²**
Powierzchnia użytkowa	**176.19 m²**
Powierzchnia zabudowy	**226.24 m²**
Powierzchnia dachu	**308.09 m²**
Kubatura	**985.74 m³**
Wymiary budynku	**15.18 x 16.75 m**
Kąt nachylenia	**25°**
Wysokość budynku	**7.34 m**
Wymiary działki	**24.75 x 22.68 m**

Opis projektu

Dom parterowy z wydzieloną dodatkową częścią mieszkalną dla seniora . Duży salon z aneksem kuchennym, kominkiem i wyjściami na taras. Trzy pokoje, dwie łazienki, korytarz i wiatrołap oraz pomieszczenia dla seniora (salon z aneksem kuchennym, pokój, łazienka). Poddasze nieużytkowe z możliwością wykorzystania na strych lub cele gospodarcze. W przyszłości poddasze można wykorzystać dla celów mieszkalnych.

Elewacje

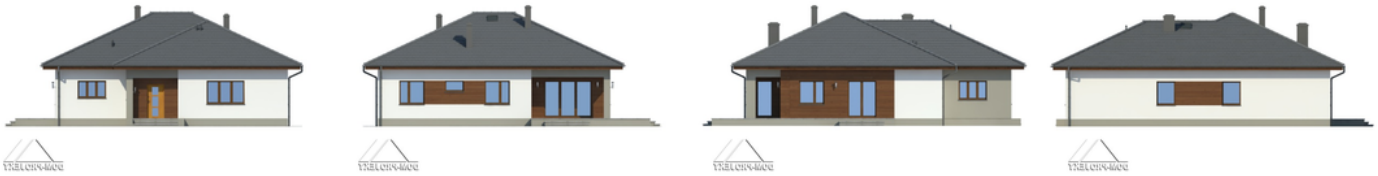

Sytuacje

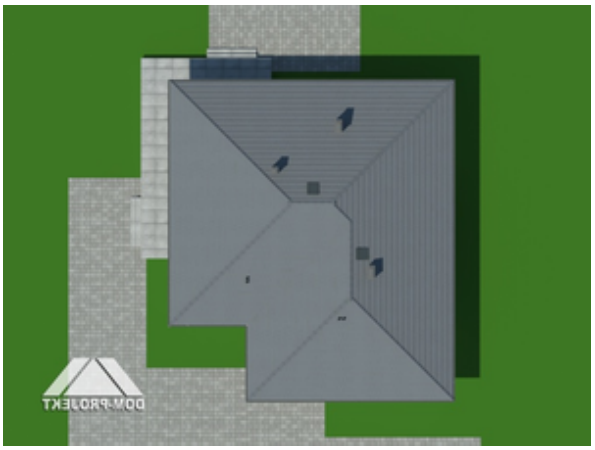

DOBRY DOM
ul. Wrzesława Romańczuka 6, 35-302 Rzeszów
+48 17 852 52 30
08:00 - 16:00
waldemar.kowalski@grupadobrydom.pl
Podane ceny nie stanowią oferty handlowej w rozumieniu art. 66 par. 1 Kodeksu Cywilnego

Ardenowo senior
(odbicie)

Rzuty

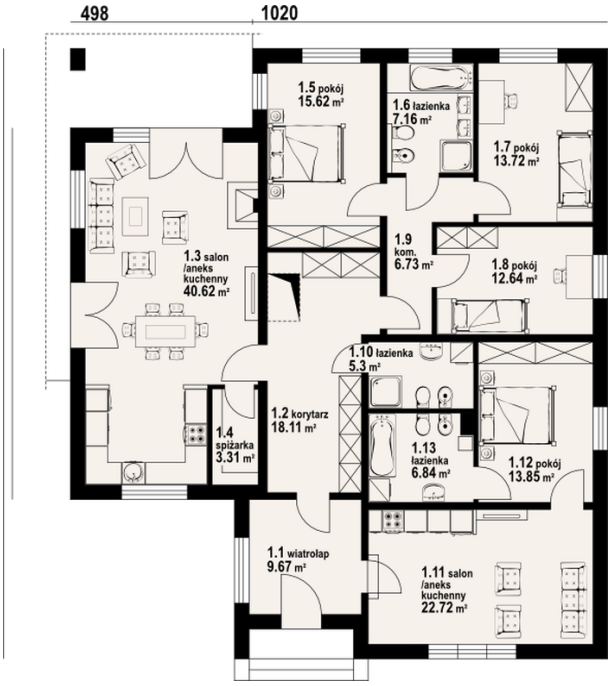

Parter 176.29 m²

wiatrołap	9.67 m²
pokój	13.85 m²
salon	22.72 m²
łazienka	5.30 m²
komunikacja	6.73 m²
pokój	12.64 m²
pokój	13.72 m²
łazienka	7.16 m²
pokój	15.62 m²
spiżarka	3.31 m²
salon	40.62 m²
korytarz	18.11 m²
łazienka	6.84 m²

DOBRY DOM
ul. Wrzesława Romańczuka 6, 35-302 Rzeszów
+48 17 852 52 30
08:00 - 16:00
waldemar.kowalski@grupadobrydom.pl
Podane ceny nie stanowią oferty handlowej w rozumieniu art. 66 par. 1 Kodeksu Cywilnego