Bono
(odbicie)

Podstawowe informacje

Dane techniczne projektu

Całkowita powierzchnia	**117.42 m²**
Powierzchnia użytkowa	**113.95 m²**
Powierzchnia zabudowy	**146.10 m²**
Powierzchnia dachu	**235 m²**
Kubatura	**497.74 m³**
Wymiary budynku	**9.35 x 16.55 m**
Kąt nachylenia	**30°**
Wysokość budynku	**6.65 m**
Wymiary działki	**17.35 x 24.55 m**

Opis projektu

Parterowy dom jednorodzinny zaprojektowany na wąską działkę z wejściem od południa. W prostej bryle przykrytej dwuspadowym dachem zawiera się funkcjonalne i wygodne wnętrze. Od strony wejścia zaprojektowano dużą przestrzeń dzienną z otwartą kuchnią, jadalnią i salonem z przeszklonym wyjściem na taras. Dom ten zapewni wygodę 4-osobowej rodzinie oferując 3 wygodne sypialnie, łazienkę i wc. Sporo miejsca przewidziano też na szafy i schowki. Kotłownia umożliwia zastosowanie kotła na dowolny rodzaj paliwa a jej powierzchnię można dodatkowo powiększyć kosztem pomieszczeń sąsiednich przesuwając ść...

Elewacje

Sytuacje

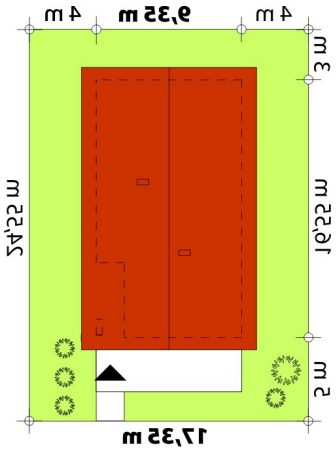

DOBRY DOM
ul. Wrzesława Romańczuka 6, 35-302 Rzeszów
+48 17 852 52 30
08:00 - 16:00
waldemar.kowalski@grupadobrydom.pl
Podane ceny nie stanowią oferty handlowej w rozumieniu art. 66 par. 1 Kodeksu Cywilnego

Bono
(odbicie)

Rzuty

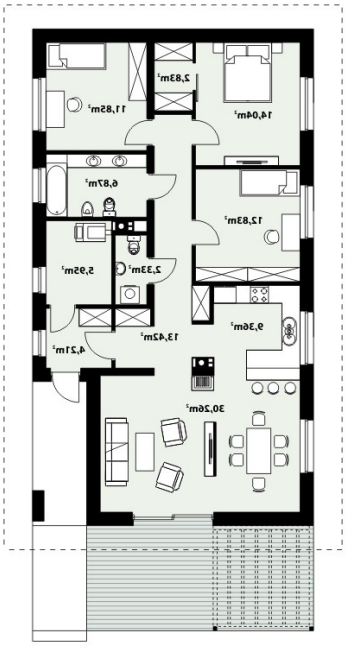

Parter 117.42 m²

Wiatrołap	4.21 m²
Toaleta	2.33 m²
Kotłownia	5.95 m²
Hol	13.42 m²
Salon z jadalnią	30.26 m²
Kuchnia	12.83 m²
Pokój	12.83 m²
Pokój	14.04 m²
Garderoba	2.83 m²
Pokój	11.85 m²
Łazienka	6.87 m²

DOBRY DOM
ul. Wrzesława Romańczuka 6, 35-302 Rzeszów
+48 17 852 52 30
08:00 - 16:00
waldemar.kowalski@grupadobrydom.pl
Podane ceny nie stanowią oferty handlowej w rozumieniu art. 66 par. 1 Kodeksu Cywilnego