Podstawowe informacje

Dane techniczne projektu

Całkowita powierzchnia	**169.25 m²**
Powierzchnia użytkowa	**158.04 m²**
Powierzchnia zabudowy	**139.58 m²**
Powierzchnia dachu	**201 m²**
Kubatura	**564.59 m³**
Wymiary budynku	**14.70 x 10.10 m**
Kąt nachylenia	**40°**
Wysokość budynku	**8.58 m**
Wymiary działki	**24.40 x 23.40 m**

Opis projektu

Benjamin G1 to dom, który dumnie prezentuje nowoczesne podejście do klasyki. Prosta forma w połączeniu z ciekawą kompozycją elewacji tworzy atrakcyjny efekt wizualny. Fasadę budynku wzbogacono chłodnym urokiem kamienia. Zastosowano również drewno w kolorze ciemnej wiśni, dodając całości finezyjnego uroku. Wnętrze domu koncentruje się wokół przestronnego, wielofunkcyjnego salonu. Poddasze z dużą liczbą okien połaciowych cieszy mieszkańców swoim przytulnym charakterem i codzienną wygodą. W domu zaprojektowanym w duchu nowoczesności nie mogło zabraknąć kolektor...

Elewacje

Sytuacje

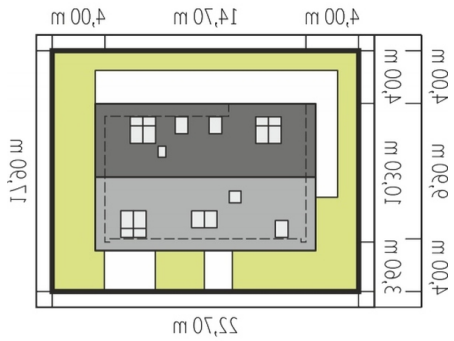

Schemat uwzględnia minimalne odległości od budynku do granicy działki.
Szczegóły w zakładce: Jak czytać projekt?

DOBRY DOM
ul. Wrzesława Romańczuka 6, 35-302 Rzeszów
+48 17 852 52 30
08:00 - 16:00
waldemar.kowalski@grupadobrydom.pl
Podane ceny nie stanowią oferty handlowej w rozumieniu art. 66 par. 1 Kodeksu Cywilnego

Benjamin G1 ENERGO
(odbicie)

Rzuty

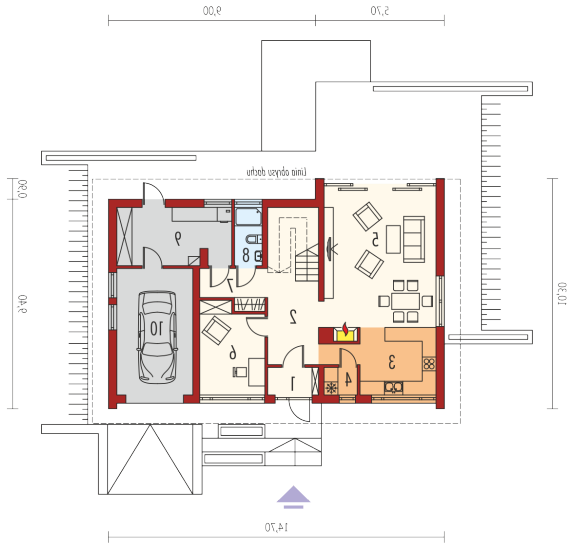

Parter 90.67 m²

Wiatrołap	2.57 m²
Garaż	18.22 m²
Hol + schody	14.91 m²
Kuchnia	11.22 m²
Spiżarnia	1.67 m²
Pokój dzienny + jadalnia	30.52 m²
Gabinet	11.13 m²
Korytarz	4.44 m²
Łazienka	3.00 m²
Kotłownia	11.21 m²

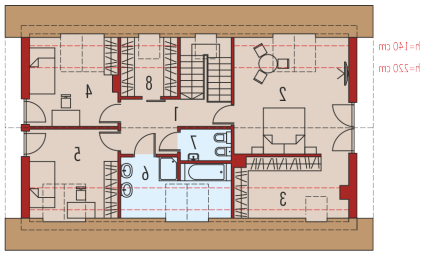

Poddasze 78.58 m²

Korytarz	8.53 m²
Sypialnia	21.58 m²
Garderoba	9.02 m²
Sypialnia	11.72 m²
Sypialnia	11.93 m²
Pokój kąpielowy	8.41 m²
Toaleta	2.92 m²
Garderoba	4.47 m²

DOBRY DOM
ul. Wrzesława Romańczuka 6, 35-302 Rzeszów
+48 17 852 52 30
08:00 - 16:00
waldemar.kowalski@grupadobrydom.pl
Podane ceny nie stanowią oferty handlowej w rozumieniu art. 66 par. 1 Kodeksu Cywilnego