WIOSENKA II (S-GL 1066)
(odbicie)

Podstawowe informacje

Dane techniczne projektu

Całkowita powierzchnia	**254.40 m²**
Powierzchnia użytkowa	**151.45 m²**
Powierzchnia zabudowy	**128.55 m²**
Powierzchnia dachu	**189.50 m²**
Kubatura	**699.65 m³**
Wymiary budynku	**14.30 x 8.80 m**
Kąt nachylenia	**37°**
Wysokość budynku	**7.42 m**
Wymiary działki	**21.30 x 17.95 m**

Opis projektu

Dom parterowy z dwuspadowym dachem i poddaszem użytkowym, z 4 sypialniami i gankiem z kolumnami, na działki z wjazdem od południa

Elewacje

Przekrój

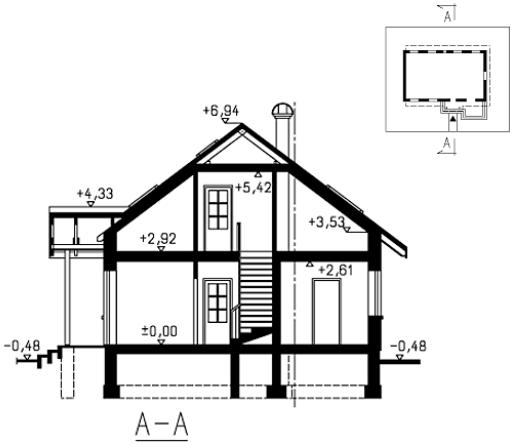

DOBRY DOM
ul. Wrzesława Romańczuka 6, 35-302 Rzeszów
+48 17 852 52 30
08:00 - 16:00
waldemar.kowalski@grupadobrydom.pl
Podane ceny nie stanowią oferty handlowej w rozumieniu art. 66 par. 1 Kodeksu Cywilnego

WIOSENKA II (S-GL 1066)
(odbicie)

Rzuty

Parter 95.20 m²

przedsionek	4.30 m²
pokój	12.70 m²
hall z komunikacj	7.90 m²
pokój dzienny z jadalni	32.05 m²
kuchnia	7.55 m²
kotłownia	3.60 m²
łazienka	5.95 m²
wc	1.25 m²
pokój	8.45 m²
pokój	11.45 m²

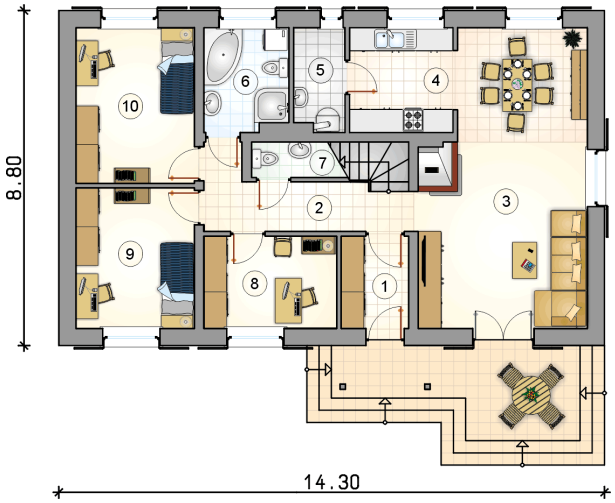

DOBRY DOM
ul. Wrzesława Romańczuka 6, 35-302 Rzeszów
+48 17 852 52 30
08:00 - 16:00
waldemar.kowalski@grupadobrydom.pl
Podane ceny nie stanowią oferty handlowej w rozumieniu art. 66 par. 1 Kodeksu Cywilnego

WIOSENKA II (S-GL 1066)
(odbicie)

Rzuty

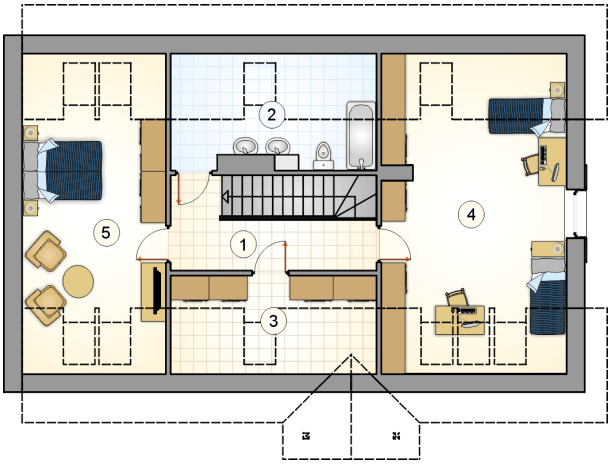

Poddasze 56.25 m²

hall z komunikacj	7.90 m²
łazienka	6.05 m²
garderoba	4.25 m²
pokój	21.30 m²
pokój	16.75 m²

DOBRY DOM
ul. Wrzesława Romańczuka 6, 35-302 Rzeszów
+48 17 852 52 30
08:00 - 16:00
waldemar.kowalski@grupadobrydom.pl

Podane ceny nie stanowią oferty handlowej w rozumieniu art. 66 par. 1 Kodeksu Cywilnego