Podstawowe informacje

Dane techniczne projektu

Całkowita powierzchnia	**251.50 m²**
Powierzchnia użytkowa	**206 m²**
Powierzchnia zabudowy	**176.50 m²**
Powierzchnia dachu	**185.50 m²**
Kubatura	**679 m³**
Wymiary budynku	**15 x 13 m**
Kąt nachylenia	**22°**
Wysokość budynku	**8.91 m**
Wymiary działki	**23 x 21 m**

Opis projektu

Dom ZX30 to współczesny projekt domu jednorodzinnego. Jego prosta foremna bryła, ciekawie zaprojektowana elewacja z ceramicznymi przewiązaniami powoduje, że dom ten pomimo swej prostej bryły ma wyjątkowy wygląd.
Część dzienna to przestronny salon z centralnie umieszczonym kominkiem, połączony z kuchnią. Od salonu znajduje się wyjście na praktyczny zadaszony taras, który można wykorzystać w trakcie spotkań towarzyskich z przyjaciółmi lub rodziną. Dom posiada garaż dwustanowiskowy, z którego jest przejście do pomieszczen...

Elewacje

Sytuacje

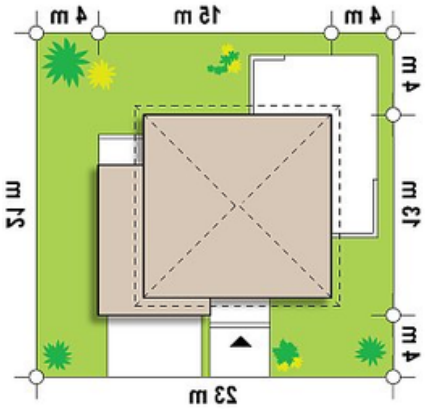

DOBRY DOM
ul. Wrzesława Romańczuka 6, 35-302 Rzeszów
+48 17 852 52 30
08:00 - 16:00
waldemar.kowalski@grupadobrydom.pl
Podane ceny nie stanowią oferty handlowej w rozumieniu art. 66 par. 1 Kodeksu Cywilnego

Zx30
(odbicie)

Rzuty

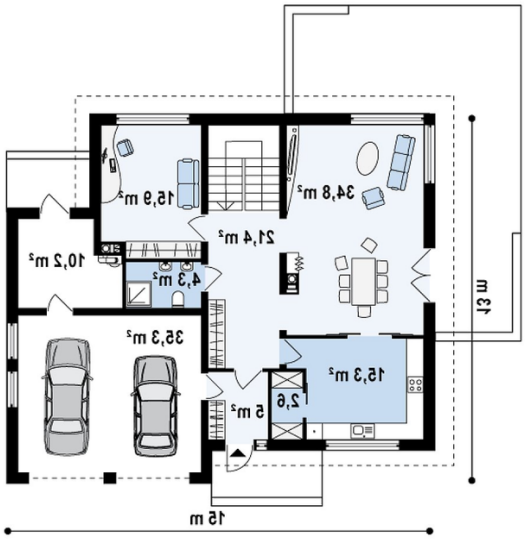

Parter 144.80 m²

Sień	5.00 m²
Hol+schody	21.40 m²
Łazienka	4.30 m²
Pokój	15.90 m²
Salon+jadalnia	34.80 m²
Kuchnia	15.30 m²
Spiżarka	2.60 m²
Garaż+pom. gosp.	45.50 m²

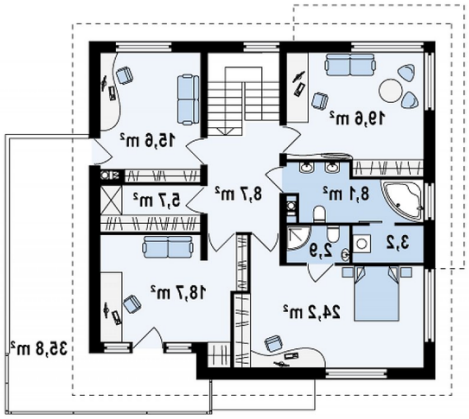

Poddasze 106.70 m²

Pokój rekreacyjny	19.60 m²
Łazienka	8.10 m²
Pralnia	3.20 m²
Pokój	24.20 m²
Łazienka	2.90 m²
Pokój	18.70 m²
Garderoba	5.70 m²
Pokój	15.60 m²
Hol	8.70 m²

DOBRY DOM
ul. Wrzesława Romańczuka 6, 35-302 Rzeszów
+48 17 852 52 30
08:00 - 16:00
waldemar.kowalski@grupadobrydom.pl
Podane ceny nie stanowią oferty handlowej w rozumieniu art. 66 par. 1 Kodeksu Cywilnego