Zefir
(wersja katalogowa)

Podstawowe informacje

Dane techniczne projektu

Całkowita powierzchnia	**132.50 m²**
Powierzchnia użytkowa	**132.50 m²**
Powierzchnia zabudowy	**144.10 m²**
Powierzchnia dachu	**249.50 m²**
Kubatura	**458.60 m³**
Kąt nachylenia	**40°**
Wysokość budynku	**8.50 m**
Wymiary działki	**23.52 x 18.42 m**

Opis projektu

Dom z poddaszem użytkowym, niepodpiwniczony, przeznaczony dla 4-5 osobowej rodziny. Na parterze znajduje się część dzienna z obszernym salonem połączonym z jadalnią i aneksem kuchennym, gabinet, łazienka oraz dwa pomieszczenia gospodarcze i jednostanowiskowy garaż. Na poddaszu znajdują się trzy sypialnie, z czego jedna z własną garderobą i łazienką, ogólnodostępna łazienka oraz strych. Projekt dostępny w wersji z garażem dwustanowiskowym - Zefir II. Projekt może być wykorzystany do zabudowy bliźniaczej.

Elewacje

Przekrój

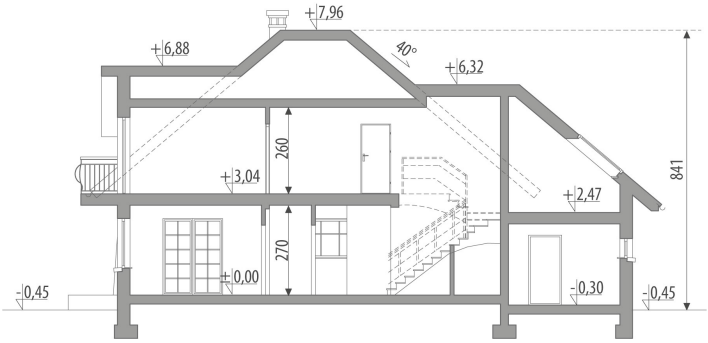

Sytuacje

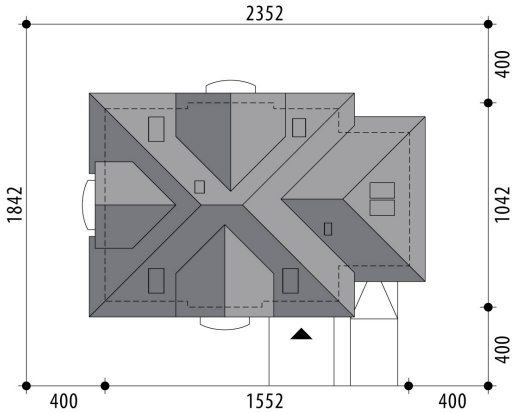

DOBRY DOM
ul. Wrzesława Romańczuka 6, 35-302 Rzeszów
+48 17 852 52 30
08:00 - 16:00
waldemar.kowalski@grupadobrydom.pl
Podane ceny nie stanowią oferty handlowej w rozumieniu art. 66 par. 1 Kodeksu Cywilnego

Rzuty

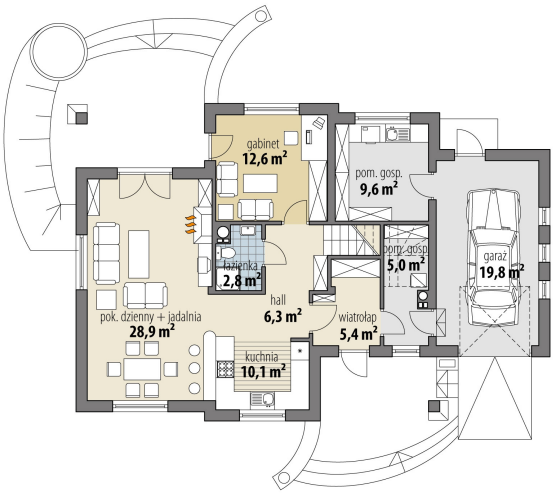

Parter 71.10 m²

wiatrołap	5.40 m²
hall	6.30 m²
kuchnia	10.10 m²
salon +jadalnia	28.90 m²
łazienka	2.80 m²
gabinet	12.60 m²
pom. gosp.	9.60 m²
pom. gosp.	5.00 m²
garaż	19.80 m²

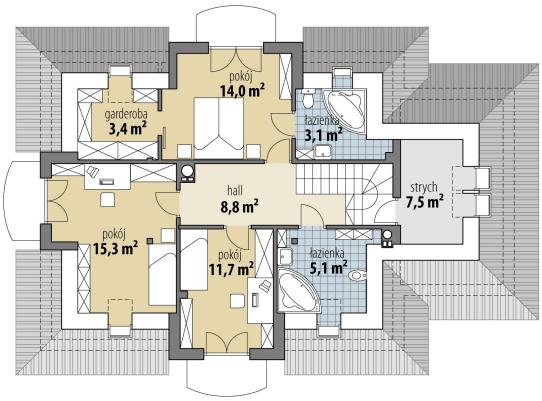

Poddasze 61.40 m²

hall	8.80 m²
pokój	15.30 m²
garderoba	3.40 m²
pokój	14.00 m²
łazienka	3.10 m²
strych	7.50 m²
łazienka	5.10 m²
pokój	11.70 m²

DOBRY DOM
ul. Wrzesława Romańczuka 6, 35-302 Rzeszów
+48 17 852 52 30
08:00 - 16:00
waldemar.kowalski@grupadobrydom.pl
Podane ceny nie stanowią oferty handlowej w rozumieniu art. 66 par. 1 Kodeksu Cywilnego