Tezeusz II
(wersja katalogowa)

Podstawowe informacje

Dane techniczne projektu

Całkowita powierzchnia	**159.20 m²**
Powierzchnia użytkowa	**159.20 m²**
Powierzchnia zabudowy	**169.90 m²**
Powierzchnia dachu	**279.30 m²**
Kubatura	**633.80 m³**
Kąt nachylenia	**40°**
Wysokość budynku	**8.50 m**
Wymiary działki	**24.23 x 23.18 m**

Opis projektu

Dom z użytkowym poddaszem, niepodpiwniczony, przeznaczony dla 4-5 osobowej rodziny. Na parterze znajduje się przestronna część dzienna - salon, kuchnia i jadalnia, część gospodarcza oraz gabinet. Na poddaszu znajdują się trzy sypialnie, w tym jedna z garderobą, duża łazienka oraz pomieszczenie gospodarcze. Projekt dostępny w wersji z garażem jednostanowiskowym - Tezeusz oraz w wersji bez garażu - Tezeusz III.

Elewacje

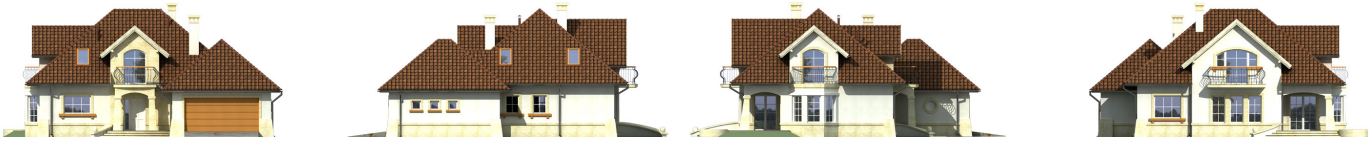

Przekrój

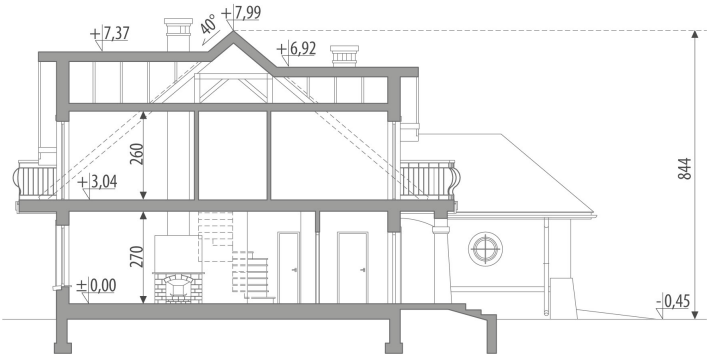

Sytuacje

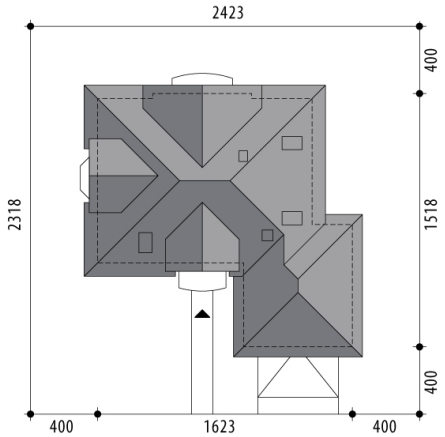

DOBRY DOM
ul. Wrzesława Romańczuka 6, 35-302 Rzeszów
+48 17 852 52 30
08:00 - 16:00
waldemar.kowalski@grupadobrydom.pl
Podane ceny nie stanowią oferty handlowej w rozumieniu art. 66 par. 1 Kodeksu Cywilnego

Rzuty

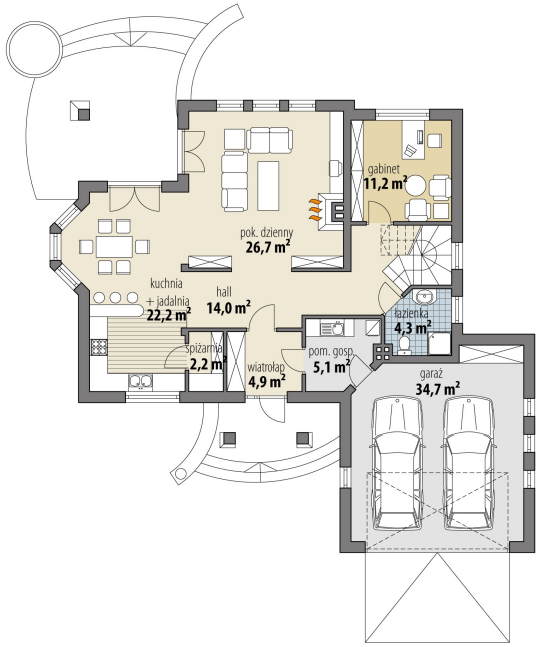

Parter 90.60 m²

wiatrołap	4.90 m²
hall	14.00 m²
kuchnia + jadalnia	22.20 m²
spiżarnia	2.20 m²
salon	26.70 m²
pokój	11.20 m²
łazienka	4.30 m²
pom. gosp.	5.10 m²
garaż	34.70 m²

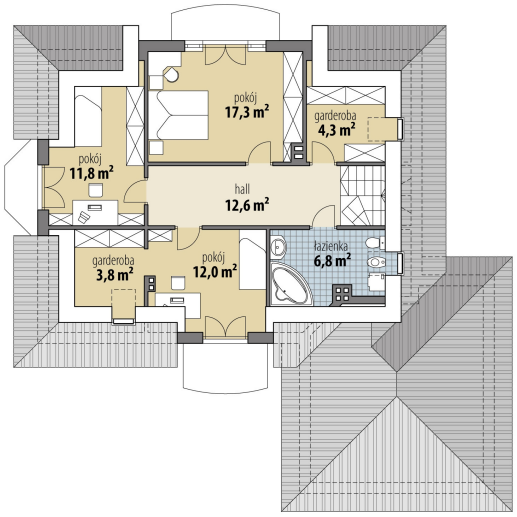

Poddasze 68.60 m²

hall	12.60 m²
łazienka	6.80 m²
pokój	12.00 m²
garderoba	3.80 m²
pokój	11.80 m²
pokój	17.30 m²
pom. gosp.	4.30 m²

DOBRY DOM
ul. Wrzesława Romańczuka 6, 35-302 Rzeszów
+48 17 852 52 30
08:00 - 16:00
waldemar.kowalski@grupadobrydom.pl
Podane ceny nie stanowią oferty handlowej w rozumieniu art. 66 par. 1 Kodeksu Cywilnego