Podstawowe informacje

Dane techniczne projektu

Całkowita powierzchnia	**213.58 m²**
Powierzchnia użytkowa	**119.16 m²**
Powierzchnia zabudowy	**106.40 m²**
Powierzchnia dachu	**192 m²**
Kubatura	**831.26 m³**
Wymiary budynku	**11.19 x 12.09 m**
Kąt nachylenia	**45°**
Wysokość budynku	**8.54 m**
Wymiary działki	**17.19 x 21.09 m**

Opis projektu

Dom jednorodzinny, parterowy z użytkowym poddaszem, niepodpiwniczony. Na parterze kuchnia z jadalnią, pokój dzienny z kominkiem. Na poddaszu wygodna łazienka i sypialnie. Nad garażem strych lub pracownia. Garaż i pomieszczenie techniczne połączone z parterem.

Elewacje

Sytuacje

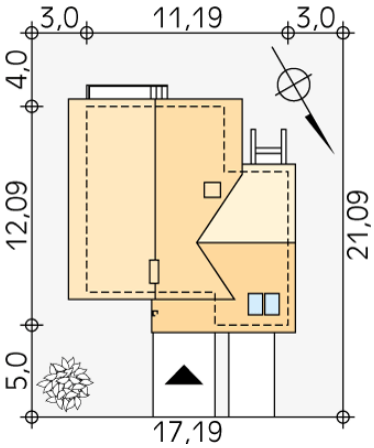

DOBRY DOM
ul. Wrzesława Romańczuka 6, 35-302 Rzeszów
+48 17 852 52 30
08:00 - 16:00
waldemar.kowalski@grupadobrydom.pl
Podane ceny nie stanowią oferty handlowej w rozumieniu art. 66 par. 1 Kodeksu Cywilnego

Rzuty

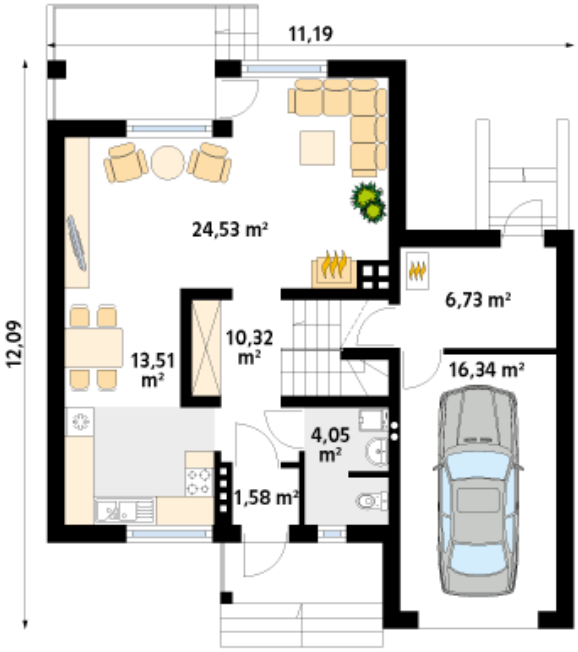

Parter 77.06 m²

wiatrołap	1.58 m²
korytarz/komunikacja	10.32 m²
kuchnia/jadalnia	13.51 m²
salon	24.53 m²
łazienka	4.05 m²
kotłownia	6.73 m²
garaż	16.34 m²

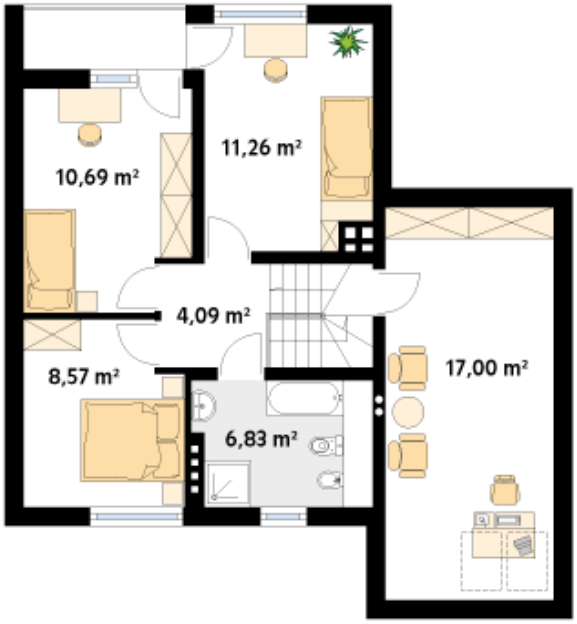

Poddasze 58.44 m²

korytarz/komunikacja	4.09 m²
łazienka	6.83 m²
sypialnia	8.57 m²
sypialnia	10.69 m²
sypialnia	11.26 m²
strych	17.00 m²

DOBRY DOM
ul. Wrzesława Romańczuka 6, 35-302 Rzeszów
+48 17 852 52 30
08:00 - 16:00
waldemar.kowalski@grupadobrydom.pl
Podane ceny nie stanowią oferty handlowej w rozumieniu art. 66 par. 1 Kodeksu Cywilnego