Ryś (CE)
(wersja katalogowa)

Podstawowe informacje

Dane techniczne projektu

Całkowita powierzchnia	**152.36 m²**
Powierzchnia użytkowa	**91.30 m²**
Powierzchnia zabudowy	**76.81 m²**
Powierzchnia dachu	**84 m²**
Kubatura	**468.28 m³**
Wymiary budynku	**5.75 x 13.15 m**
Kąt nachylenia	**42°**
Wysokość budynku	**7.26 m**
Wymiary działki	**9.75 x 22.15 m**

Opis projektu

Projekt powstał z myślą o inwestorach, którzy planują zbudować dom w technologii murowanej. Wewnątrz domu zaprojektowano trzy sypialnie oraz dwie łazienki. Warto zwrócić uwagę na praktyczne usytuowanie garderoby.

Elewacje

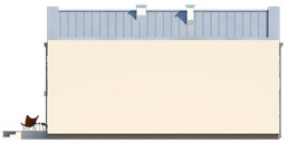

Sytuacje

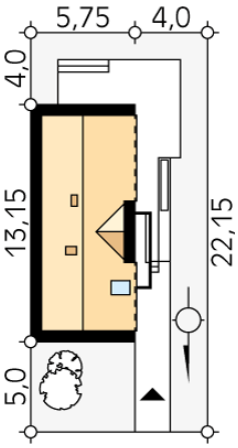

DOBRY DOM
ul. Wrzesława Romańczuka 6, 35-302 Rzeszów
+48 17 852 52 30
08:00 - 16:00
waldemar.kowalski@grupadobrydom.pl
Podane ceny nie stanowią oferty handlowej w rozumieniu art. 66 par. 1 Kodeksu Cywilnego

Rzuty

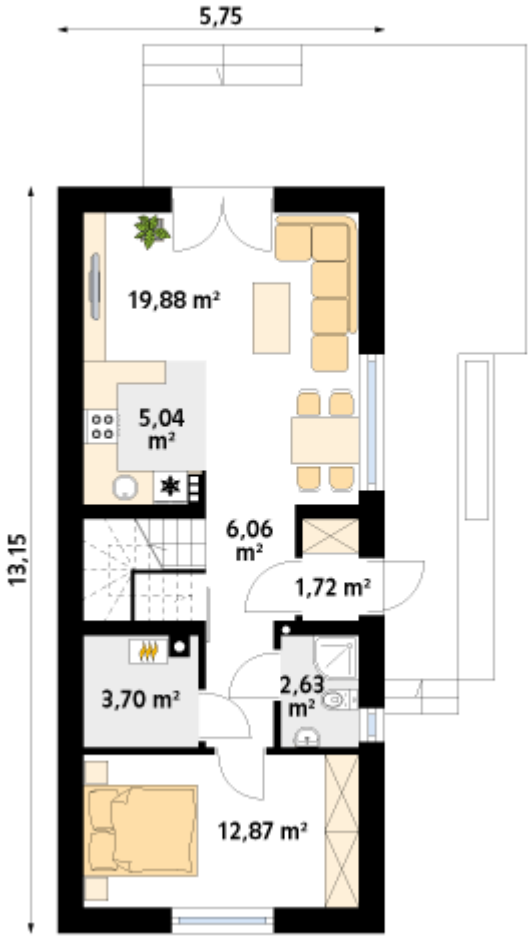

Parter 51.90 m²

wiatrołap	1.72 m²
hol	6.06 m²
łazienka	2.63 m²
sypialnia	12.87 m²
kotłownia	3.70 m²
kuchnia	5.04 m²
salon/jadalnia	19.88 m²

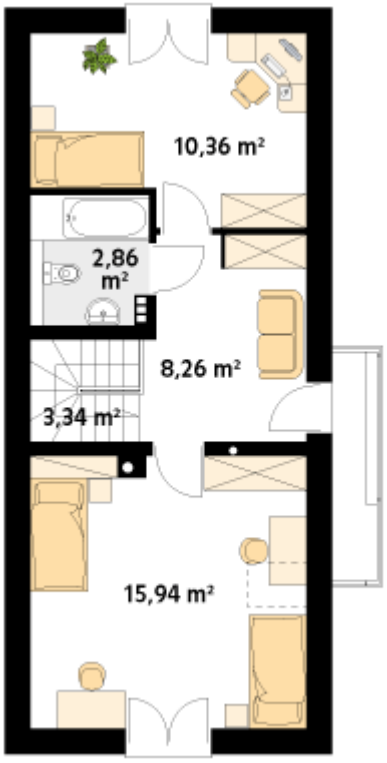

Poddasze 40.76 m²

schody	3.34 m²
hol	8.26 m²
łazienka	2.86 m²
sypialnia	10.36 m²
sypialnia	15.94 m²

DOBRY DOM
ul. Wrzesława Romańczuka 6, 35-302 Rzeszów
+48 17 852 52 30
08:00 - 16:00
waldemar.kowalski@grupadobrydom.pl
Podane ceny nie stanowią oferty handlowej w rozumieniu art. 66 par. 1 Kodeksu Cywilnego