Podstawowe informacje

Dane techniczne projektu

Całkowita powierzchnia	**150 m²**
Powierzchnia użytkowa	**180.50 m²**
Powierzchnia zabudowy	**157.30 m²**
Powierzchnia dachu	**75 m²**
Kubatura	**948 m³**
Wymiary budynku	**12.05 x 15.25 m**
Kąt nachylenia	**40°**
Wysokość budynku	**9.11 m**
Wymiary działki	**20.30 x 24.25 m**

Opis projektu

Orbita to dom charakteryzujący się niezwykle oryginalną bryłą. Stylistyka jest odpowiedzią na współczesne trendy w architekturze. Poziom parteru to strefa dzienna: przestronny salon, jadalnia oraz kuchnia ze spiżarnią. Wnętrze ociepla umieszczony w centralnej części kominek. Na poddaszu znajdują się trzy sypialnie w tym jedna z garderobą, łazienka oraz pomieszczenie gospodarcze. Rozwiązaniem, które sprawia, że wnętrze nabiera „oddechu", jest antresola zlokalizowana nad salonem. Orbita posiada ciekawy układ, tym samym daje wiele możliwości aranżacyjnych. Jest do dom idealny na działkę z...

Elewacje

Sytuacje

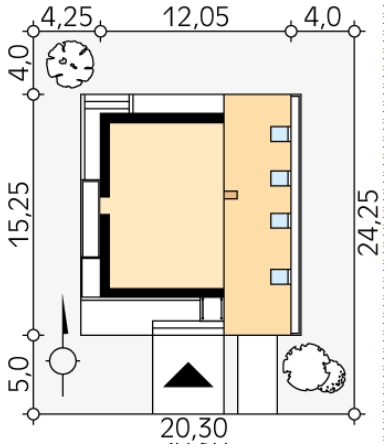

DOBRY DOM
ul. Wrzesława Romańczuka 6, 35-302 Rzeszów
+48 17 852 52 30
08:00 - 16:00
waldemar.kowalski@grupadobrydom.pl
Podane ceny nie stanowią oferty handlowej w rozumieniu art. 66 par. 1 Kodeksu Cywilnego

Rzuty

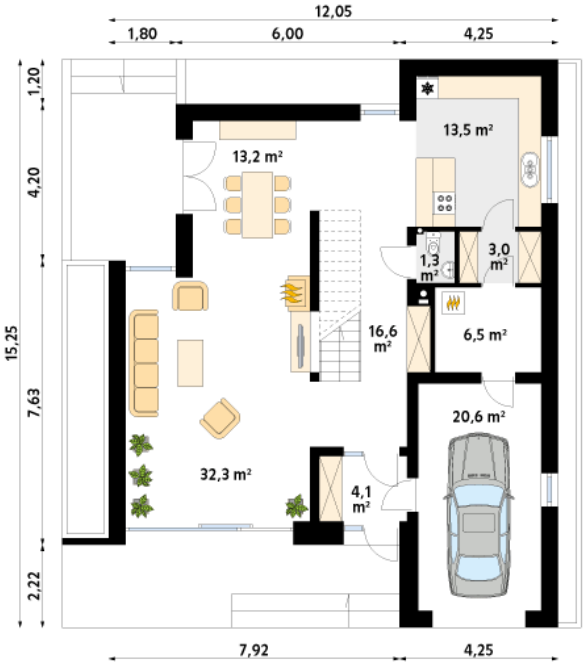

Parter 110.90 m²

wiatrołap	4.10 m²
hol	16.60 m²
salon	32.30 m²
jadalnia	13.00 m²
wc	1.30 m²
kuchnia	13.50 m²
spiżarnia	3.00 m²
kotłownia	6.50 m²
garaż	20.60 m²

Poddasze 90 m²

korytarz/komunikacja	16.80 m²
pokój	12.40 m²
pokój	13.50 m²
łazienka	8.10 m²
pomieszczenie gospodarcze	6.60 m²
garderoba	4.50 m²
pokój	13.10 m²
antresola	15.00 m²

DOBRY DOM
ul. Wrzesława Romańczuka 6, 35-302 Rzeszów
+48 17 852 52 30
08:00 - 16:00
waldemar.kowalski@grupadobrydom.pl
Podane ceny nie stanowią oferty handlowej w rozumieniu art. 66 par. 1 Kodeksu Cywilnego