Lara 4 (CE)
(wersja katalogowa)

Podstawowe informacje

Dane techniczne projektu

Całkowita powierzchnia	**377.20 m²**
Powierzchnia użytkowa	**166.10 m²**
Powierzchnia zabudowy	**188.60 m²**
Powierzchnia dachu	**306 m²**
Kubatura	**1 018.80 m³**
Wymiary budynku	**14.92 x 15.72 m**
Kąt nachylenia	**25°**
Wysokość budynku	**7.21 m**
Wymiary działki	**23.42 x 26.07 m**

Opis projektu

Jednorodzinny dom parterowy z użytkowym poddaszem. Efektowny dom urozmaicony szeregiem ciekawych tarasów, pergoli i murków. Wyraźny podział na część dzienną, nocną i techniczną. Strefa dzienna wzbogacona o oranżerię i przestronną antresolę. Dwustanowiskowy garaż.

Elewacje

Sytuacje

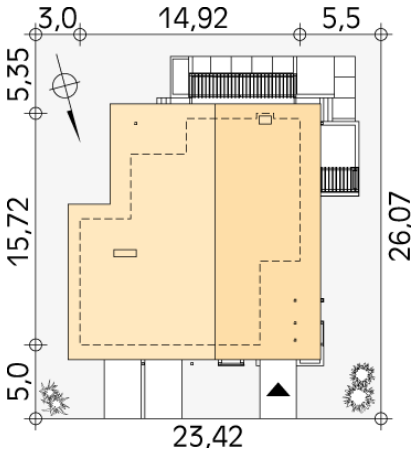

DOBRY DOM
ul. Wrzesława Romańczuka 6, 35-302 Rzeszów
+48 17 852 52 30
08:00 - 16:00
waldemar.kowalski@grupadobrydom.pl
Podane ceny nie stanowią oferty handlowej w rozumieniu art. 66 par. 1 Kodeksu Cywilnego

Rzuty

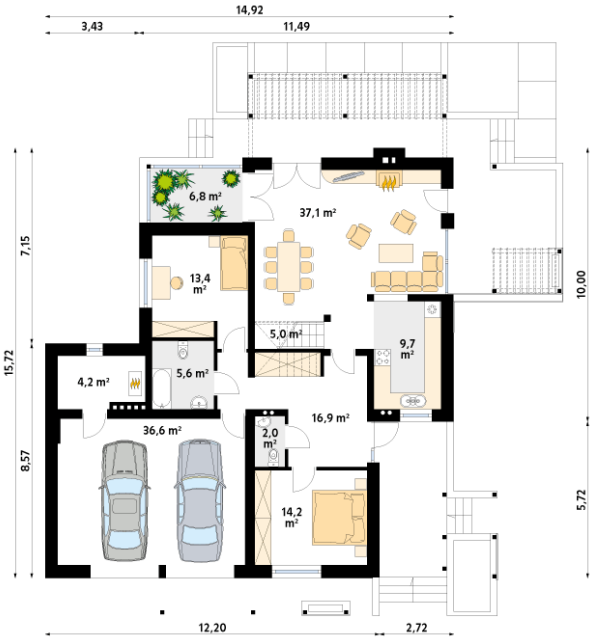

Parter 151.50 m²

wiatrołap	16.90 m²
kotłownia	4.20 m²
garaż	36.60 m²
sypialnia	14.20 m²
wc	2.00 m²
łazienka	5.60 m²
sypialnia	13.40 m²
oranżeria	6.80 m²
salon/jadalnia	37.10 m²
kuchnia	9.70 m²
schody	5.00 m²

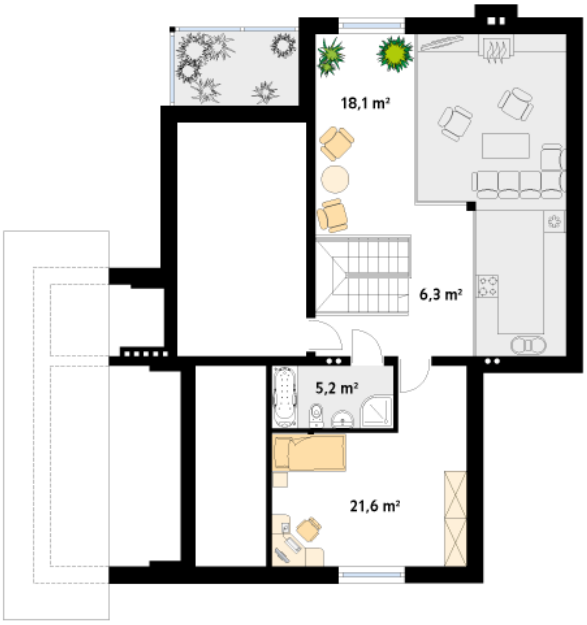

Poddasze 51.20 m²

korytarz/komunikacja	6.30 m²
antresola	18.10 m²
sypialnia	21.60 m²
łazienka	5.20 m²

DOBRY DOM
ul. Wrzesława Romańczuka 6, 35-302 Rzeszów
+48 17 852 52 30
08:00 - 16:00
waldemar.kowalski@grupadobrydom.pl
Podane ceny nie stanowią oferty handlowej w rozumieniu art. 66 par. 1 Kodeksu Cywilnego