Podstawowe informacje

Dane techniczne projektu

Całkowita powierzchnia	**254.20 m²**
Powierzchnia użytkowa	**155.90 m²**
Powierzchnia zabudowy	**127.10 m²**
Powierzchnia dachu	**237 m²**
Kubatura	**772 m³**
Wymiary budynku	**12.05 x 10.55 m**
Kąt nachylenia	**42°**
Wysokość budynku	**9.46 m**
Wymiary działki	**21 x 20.25 m**

Opis projektu

Wygodny dom dla 4 – 5-osobowej rodziny. Zlokalizowana na parterze część dzienna mieści w sobie przestronny pokój dzienny, jadalnię, kuchnię i gabinet, dodatkowo są tu: łazienka, duża kotłownia i jednostanowiskowy garaż. Na poddaszu znajdują się trzy obszerne sypialnie, łazienka, wc i garderoba. Prosta bryła z dwuspadowym dachem i zadaszonym tarasem.

Elewacje

Sytuacje

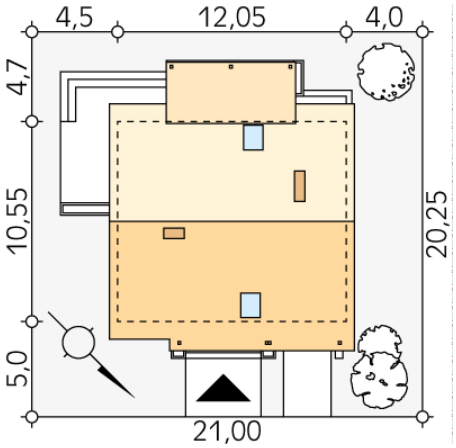

DOBRY DOM
ul. Wrzesława Romańczuka 6, 35-302 Rzeszów
+48 17 852 52 30
08:00 - 16:00
waldemar.kowalski@grupadobrydom.pl
Podane ceny nie stanowią oferty handlowej w rozumieniu art. 66 par. 1 Kodeksu Cywilnego

Rzuty

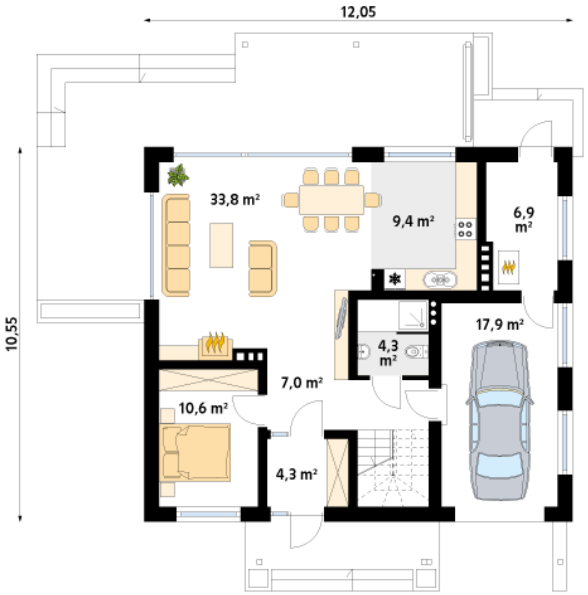

Parter 94.20 m²

wiatrołap	4.30 m²
hol	7.00 m²
sypialnia	10.60 m²
salon/jadalnia	33.80 m²
kuchnia	9.40 m²
łazienka	4.30 m²
kotłownia	6.90 m²
garaż	17.90 m²

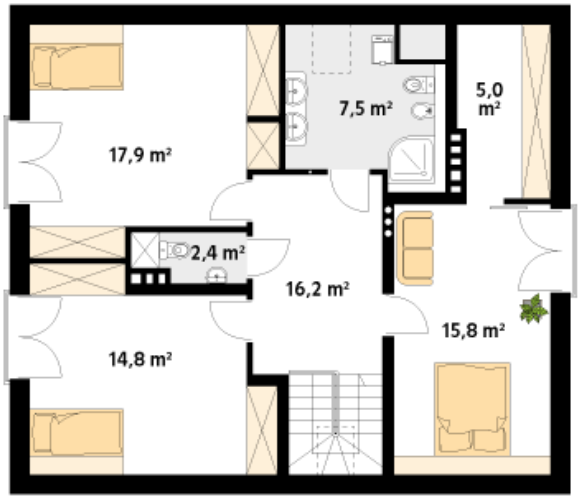

Poddasze 79.60 m²

korytarz/komunikacja	16.20 m²
wc	2.40 m²
sypialnia	14.80 m²
sypialnia	17.90 m²
łazienka	7.50 m²
garderoba	5.00 m²
sypialnia	15.80 m²

DOBRY DOM
ul. Wrzesława Romańczuka 6, 35-302 Rzeszów
+48 17 852 52 30
08:00 - 16:00
waldemar.kowalski@grupadobrydom.pl
Podane ceny nie stanowią oferty handlowej w rozumieniu art. 66 par. 1 Kodeksu Cywilnego